



**Centro Cardiologico
Monzino**

*DISCCO - Sezione Cardiovascolare
Università degli Studi di Milano*

Faculty

Claudio Tondo
Gaetano Fassini
Massimo Moltrasio

Modalità di iscrizione

I partecipanti saranno accettati sulla base dell'ordine progressivo

di arrivo delle domande di iscrizione (scheda) alla Segreteria Organizzativa. Le iscrizioni saranno limitate a 4 posti per corso, al fine di garantire una ottimale interazione tutor-partecipante.

La quota di partecipazione all'evento è di euro 750,00+iva e comprende:

- Assistenza Tutor
- Esercitazioni pratiche
- Desk work
- Materiale didattico
- Buoni mensa pranzo
- Attestato frequenza

Sede

Unità Operativa di Aritmologia
Centro Cardiologico Monzino IRCCS
Via Parea, 4 - Milano

Contatti

Segreteria Scientifica
Claudio Tondo
Centro Cardiologico Monzino IRCCS
claudio.tondo@cardiologicomonzino.it

Segreteria Organizzativa

Devital Service SpA
P.zza Wagner, 5
20145 Milano
Tel. 02 4331 9223
Fax 02 4851 3353
eventi@cardiologicomonzino.it

Si ringrazia:
MEDTRONIC

21 Febbraio

20 Aprile

14 Giugno

11 Ottobre

13 Dicembre

Arctic Front Training Program

Direttore del corso
Claudio Tondo
Coordinatore Area Aritmologia

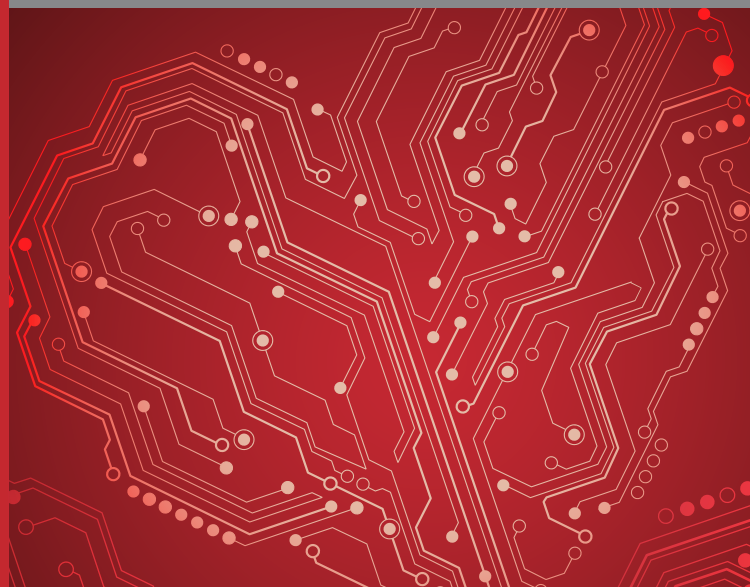

Come raggiungerci

CON MEZZI PUBBLICI (ATM)

dal Centro:

(1) prendere la metropolitana gialla (linea 3) direzione San Donato fino al capolinea, poi l'autobus 45, fermata Via Vittorini che si trova a 50 metri dal Centro Cardiologico Monzino IRCCS.

(2) prendere il tram 27 fino alla fermata di Viale Ungheria, quindi prendere l'autobus 66 o 45 per Linate, fermata Via Vittorini.

dalle stazioni Centrale e Rogoredo:

prendere la metropolitana gialla (linea 3) e seguire le indicazioni di cui al precedente punto (1).

IN AUTOMOBILE

Il Centro Cardiologico Monzino IRCCS è situato a 100 metri dall'uscita di Via Mecenate della Tangenziale Est.

da Milano:

imboccare Via Mecenate, al semaforo prima della Tangenziale Est girare a sinistra e seguire le indicazioni Centro Cardiologico Monzino IRCCS.

dall'autostrada A1 (Bologna):

imboccare la Tangenziale Est (direzione Venezia) fino all'uscita Via Mecenate e seguire le indicazioni Centro Cardiologico Monzino IRCCS.

dall'autostrada A4 (Venezia):

imboccare la Tangenziale Est (direzione Bologna) fino all'uscita Via Mecenate e seguire le indicazioni Centro Cardiologico Monzino IRCCS.

dall'autostrada A4 (Torino), A8 (Varese), A7 (Genova), A9 (Como):

imboccare la Tangenziale Ovest (direzione Bologna) e quindi la Tangenziale Est (direzione Venezia) fino all'uscita Via Mecenate e seguire le indicazioni Centro Cardiologico Monzino IRCCS.

PIANTINA

Nel sito internet del Centro Cardiologico Monzino IRCCS (www.cardiologicomonzino.it) alla voce "COME RAGGIUNGERCI", è disponibile una piantina stradale.



**Centro Cardiologico
Monzino**

Corso di addestramento

Obiettivo

Il Corso Arctic Front si presuppone principalmente di rendere i discenti edotti circa le caratteristiche generali della tecnologia Cryoballoon: la metodica è realmente “one shot”, si basa sulla tecnologia cryo, consente un contatto ottimale e duraturo con l'atro della vena polmonare. L'utilizzo concomitante dell'eco intracardiaco, oltre che adiuvare la fase di puntura tran settale, consente di visualizzare il posizionamento del balloon all'ostio delle vene polmonari e di confermare l'occlusione valutata usualmente con il mezzo di contrasto. Verrà esposto il razionale del protocollo ablativo in relazione all'effetto elettrico ottenuto, alle temperature raggiunte, ai dati di mappaggio termico esofageo.

Destinatari

Il Corso è rivolto ad Elettrofisiologi con una minima base di esperienza di mappaggio e navigazione atriale sx.

Programma

8.15

Accoglienza e presentazione del corso

SESSIONE 1

9.00

ATC FA con Cryoballoon caso 1

11.00

Clinical presentation; skills & tips and tricks

LUNCH

SESSIONE 2

13.30

ATC FA Cryoballoon case 2

15.30

Overview letteratura

Termine attività



Centro Cardiologico
Monzino

Si cura meglio dove si fa ricerca



ove si fa ric

