

Cardiologia



Ogni anno circa 120 mila italiani hanno un infarto acuto del miocardio: 25 mila ne muoiono prima di arrivare in ospedale; poco più di 90 mila arrivano per tempo in un centro di cura e fra questi nel 2011 la mortalità è stata del 10,28%.

Piera Meoni, vice primario dell'Unità operativa di cardiologia degli Ospedali Riuniti di Pistoia

Nella maggior parte dei casi il dolore può comparire improvvisamente, ma in alcuni è preceduto da fitte di breve durata nelle ore o nei giorni precedenti. Generalmente si manifesta come un'oppressione al torace, dietro lo sterno; può essere irradiato al dorso, al braccio sinistro o alle mandibole, non raramente si localizza allo stomaco. Spesso è accompagnato da sudorazione fredda abbondante. A volte c'è anche la nausea. Nei pazienti diabetici, si può presentare come malessere generale, senza dolore al torace.

Definire i **sintomi dell'infarto** non è facile, ma ogni anno diventa un dolore noto per 120 mila italiani. Di questi, circa 90 mila nel 2011 hanno chiamato l'ambulanza e sono arrivati in ospedale, con una probabilità dell'89,72% di sopravvivere.

Gli infarti sarebbero in gran parte evitabili con lo stile di vita sano

I casi di infarto però potrebbero essere quasi tutti evitati con uno stile di vita sano, cioè con la prevenzione primaria (vedi pag. 96), che non richiede né esami diagnostici né farmaci. Allo stesso modo **potrebbero essere evitati** anche la stragrande maggioranza dei casi di scompenso cardiaco, di ictus, di diabete, di broncopneumopatia e una grossa fetta di tumori.

Quando invece compaiono i sintomi dell'infarto, la sopravvivenza è una corsa contro il tempo e può dipendere da quanto il paziente o i suoi familiari aspettano prima di decidersi a chiamare il numero del pronto soccorso, il 118.

DAL COLESTEROLO ALL'INFARTO E ALL'ICTUS

La **placca** inizia a formarsi intorno ai 20 anni e si accumula nei decenni. Ci può essere una predisposizione genetica al suo accumulo e/o alla sua rottura. Il 42% di tutti i decessi sono causati da malattie del sistema cardiocircolatorio. Un processo analogo in altre arterie, le carotidi del collo, porta all'80% dei casi di ictus ischemico (v. pag. 32)

Il colesterolo Ldl ("cattivo"), parte secreto dal fegato e parte assunto con carne, latticini e uova, trasportato dal sangue si infila nella parete dell'arteria.

I macrofagi, cellule del sistema immunitario, catturano il colesterolo ma poi si trasformano in cellule schiumose che si accumulano formando la **placca**.

La rottura del tappo attiva la coagulazione e la **formazione del trombo** che porta all'occlusione dell'arteria.

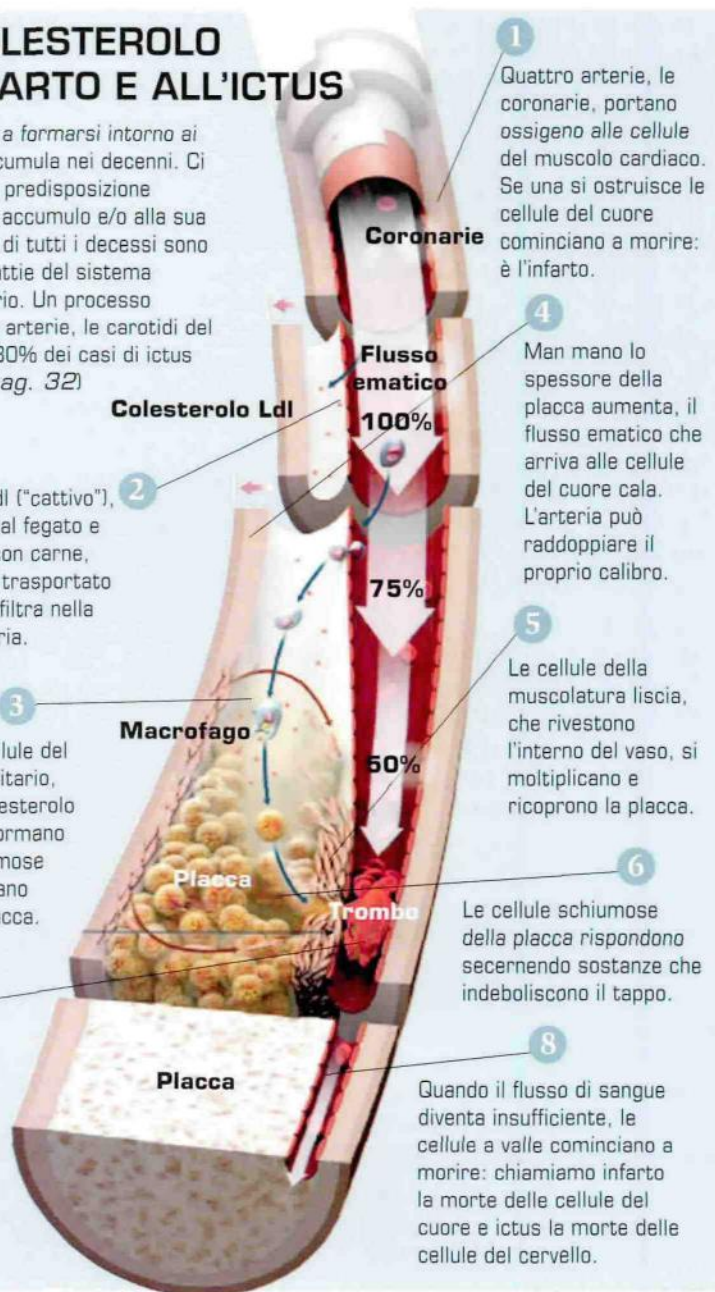

Nella maggior parte dei casi l'**infarto cardiaco** è dovuto a un'occlusione delle coronarie, le arterie che portano il sangue, e quindi l'ossigeno, alle cellule del cuore. L'occlusione è generalmente dovuta alla formazione di un trombo all'interno del vaso, che riduce molto o impedisce il flusso di sangue e quindi l'ossigenazione del tessuto del muscolo cardiaco irrorato da quell'arteria. Le cellule, rimaste senza ossigeno, muoiono e il tessuto morto non è più in grado di contrarsi e svolgere la sua funzione di pompa. La mancanza di ossigeno alle cellule cardiache provoca anche dolore, "**angina**" (dal latino *angor*, angoscia).

Se il dolore anginoso dura più di 15-20 minuti, si può parlare di vero e proprio infarto. «L'unica cura efficace è la tempestiva riapertura della coronaria occlusa: prima si interviene, e minori saranno i danni al cuore» dice Piera Meoni. Quindi è fondamentale che il paziente non perda tempo a cercare il medico di famiglia e chiami tempestivamente il 118, in modo da essere portato nel più breve tempo possibile (al massimo 90 minuti tra l'insorgenza del dolore e la riapertura del vaso) in un ospedale dotato di emodinamica attiva 24 ore al giorno, in modo che un emodinamista riapra meccanicamente la coronaria mediante un palloncino, cioè con l'**angioplastica** primaria. Nei casi in cui la distanza dal centro di emodinamica sia eccessiva e il dolore non duri da più di 3 ore, può essere eseguita con successo la fibrinolisi, cioè l'infusione endovenosa di un farmaco in grado di sciogliere il trombo. Questa terapia può essere praticata anche sull'ambulanza

medicalizzata, purché dotata di sistema di trasmissione dell'elettrocardiogramma (Ecg). L'angioplastica coronarica (AP) riapre in modo meccanico l'arteria occlusa. Se l'Ecg, o elettrocardiogramma, rivela un particolare tratto distintivo, detto Stemi, significa che l'occlusione della coronaria è completa e questo è l'evento peggiore: l'angioplastica dev'essere effettuata entro 90 minuti dall'inizio dei sintomi. Individuata l'ostruzione con la coronarografia (esame dell'albero delle arterie del cuore con mezzo di contrasto), l'emodinamista entra con un catetere (un tubo flessibile) nell'arteria femorale (all'inguine) o radiale (nel braccio) del paziente e risale, seguendone il percorso su un monitor, fino alle coronarie e all'ostruzione. Il catetere guida un palloncino con uno stent, cioè una struttura cilindrica di maglie metalliche (vedi riquadro sotto), e in corrispondenza della strozzatura della coronaria gonfierà il palloncino per comprimere la placca contro le pareti dell'arteria e riaprire la via al sangue, lasciando lo stent per tenere la coronaria aperta.

Per avere risultati affidabili l'équipe medica deve fare molte angioplastiche

La componente manuale in questo intervento è molto importante, e quindi per raggiungere risultati affidabili bisogna acquisire molta esperienza, l'équipe deve essere molto affiatata, e la casistica, cioè il numero di angioplastiche fatte in emergenza, deve essere elevata. L'ideale sarebbe una rete di centri che fanno 200-

400 angioplastiche l'anno fra quelle in emergenza e quelle programmate per le angine instabili, in modo da migliorare il più possibile i risultati.

Nelle pagine che seguono sono elencate le strutture che nel 2011 hanno ricoverato almeno 75 pazienti con diagnosi di infarto. Al di sotto di questo limite la qualità dei risultati non è valutabile in modo statisticamente attendibile. Non tutte le cardiologie hanno pari mortalità a un mese dal ricovero per infarto acuto del miocardio. In linea di massima, maggiore è il numero dei pazienti ricoverati e migliore è il risultato. Inoltre maggiore è il numero dei ricoverati e più probabilmente il servizio di angioplastica funziona giorno e notte, mentre negli ospedali più piccoli il servizio o non c'è, o funziona solo alcune ore della giornata. Il cuore del 30% dei pazienti dopo un infarto rischia lo scompenso (v. testo e tabelle da pag. 22).

Il dolore è caratteristico anche di due tipi di angina: stabile e instabile. Dell'angina stabile, caratterizzata da dolore che compare sotto sforzo, riparleremo (v. capitolo a pag. 88). Si definisce invece angina instabile quella in cui il dolore compare a riposo, dura 3-5 minuti, poi passa, per ripresentarsi nei giorni successivi: l'angina instabile è un campanello d'allarme e segnala il rischio di infarto. Conviene approfondire con ricovero immediato e trattamento rapido di angioplastica preventiva (vedi tabelle a partire da pag. 20). Gli epidemiologi hanno scelto la soglia di 200 angioplastiche: al di sotto di questo volume, infatti, la qualità dell'assistenza erogata dalla struttura potrebbe essere compromessa. ■

Corsa contro il tempo

Se l'angioplastica viene effettuata entro un'ora dall'inizio dei sintomi, il cuore non mostrerà poi segni di sofferenza. Più dura l'occlusione del vaso, e maggiore sarà il danno. Se il ritardo supera le 12-18 ore, l'infarto causa un'elevata mortalità. La tabella considera le angioplastiche praticate entro 48 ore (e non 12-18, come consigliato dalle società internazionali di cardiologia). Ciò nonostante in media solo il 33,47% dei pazienti viene trattato entro questo lasso di tempo, contro il 92,52% dei centri migliori: fra i pazienti trattati entro 48 ore dal ricovero, la mortalità media è del 4,50% mentre fra i non trattati con angioplastica la mortalità è quattro volte superiore: del 18,15%. In alcuni casi si può tentare di sciogliere il trombo che occlude la coronaria con farmaci trombolitici endovena. È efficace solo in alcuni casi e soprattutto se la somministrazione avviene nelle prime 2 ore dall'inizio dei sintomi.

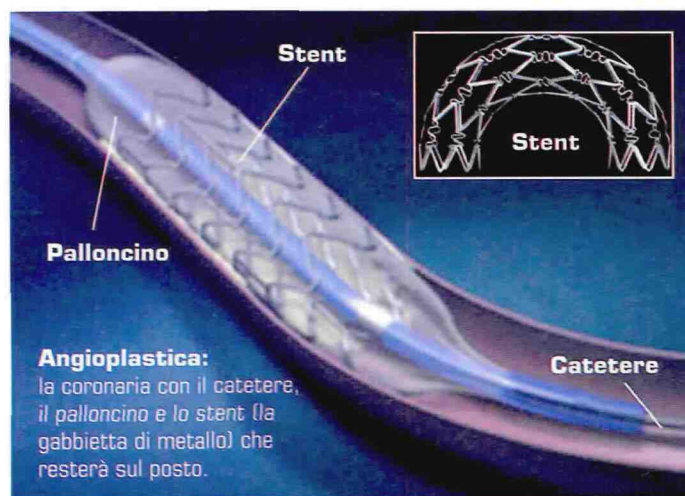

INFARTO DEL MIOCARDIO	MORTALITÀ A UN MESE DAL RICOVERO		TRATTATI CON ANGIOPLASTICA CORONARICA (AP)			NON TRATTATI CON AP		RIRICOVE- RI ENTRO 2 GIORNI	RIASSUNTO DELLA MORTALITÀ A 1 ANNO DAL PRIMO RICOVERO DATI 2010		
			ENTRO LE 48 ORE DAL RICOVERO		OLTRE LE 48 ORE						
	STRUTTURA SANITARIA	Pazienti ricoverati	Percentua- le della mortalità	Percentuale dei trattati	Percentua- le della mortalità	Percentua- le della mortalità	Numero dei pa- zienti non trattati	Percentua- le della mortalità	Rischio di rricovero	Pazienti ricove- rati nel 2010	Rischio di nuovo infarto ictus
ITALIA	90.356	10,28	33,47	4,50	2,98	40.867	18,15	6,86	84.616	23,73	10,76
BENCHMARK NAZIONALE	14.138	5,56	92,52	0,54	0,27	4.529	8,51	-	26.435	19,09	7,49
PIEMONTE										W	
A.O. MAURIZIANO UMBERTO I - TORINO - TO	262	8,59	62,38	2,60	-	51	25,67	0,00	229	31,48	10,23
A.O. CIVILE SS. ANTONIO E BIAGIO - ALESSANDRIA - AL	297	10,06	0,87	-	-	111	17,67	0,31	263	12,74	9,00
A.O. S. CROCE E CARLE - CUNEO - CN	279	9,10	33,54	2,53	2,14	122	16,65	0,00	283	19,24	8,14
A.O.U.U. MAG. RE DELLA CARITÀ - NOVARA - NO	277	15,20	59,58	10,02	3,75	56	24,06	2,33	250	24,48	11,60
A.O.U.U. S. LUIGI - ORBASSANO - TO	182	11,39	44,08	3,68	-	54	24,41	0,42	184	16,71	14,23
A.O.U.U. S.G. BATTISTA MOLINETTE - TORINO - TO	378	8,74	40,20	2,83	5,04	123	18,71	0,00	390	25,50	12,44
OSP. MAGGIORE SS. ANNUNZIATA - SAVIGLIANO - CN	174	12,09	37,55	6,61	-	45	-	0,91	184	25,33	8,37
OSP. DI MONDOVÌ - MONDOVÌ - CN	110	3,78	3,25	-	-	62	8,64	9,63	101	18,49	6,69
OSP. S. LAZZARO - ALBA - CN	150	16,72	15,84	-	-	82	32,14	2,66	178	27,85	11,51
OSP. DEGLI INFERMI - BIELLA - BI	321	9,53	42,27	4,01	3,88	106	18,69	0,79	297	23,20	7,74
OSP. DEGLI INFERMI - RIVOLI - TO	389	10,55	67,24	3,75	2,01	100	24,74	1,54	414	26,31	11,46
OSP. CIVILE E. AGNELLI - PINEROLO - TO	220	8,78	7,38	-	-	120	13,93	34,35	248	25,91	11,54
OSP. CIVILE DI ACQUI TERME - ACQUI TERME - AL	78	9,51	0,93	-	-	48	-	7,27	79	18,09	10,60
OSP. S. GIACOMO - NOVI LIGURE - AL	144	13,34	0,00	-	-	85	23,62	10,27	88	10,81	12,15
OSP. SS. ANTONIO E MARGHERITA - TORTONA - AL	98	9,22	3,96	-	-	56	18,12	31,43	57	-	-
OSP. S. SPIRITO - CASALE MONFERRATO - AL	145	7,74	3,37	-	-	89	12,87	13,38	127	16,93	10,84
OSP. CIVILE DI IVREA - IVREA - TO	186	9,24	9,09	-	-	98	13,37	40,77	214	22,68	11,49
OSP. RIUNITO DI CIRIÉ - CIRIÉ - TO	252	12,52	34,84	9,62	0,00	65	24,12	0,89	175	28,33	15,46
OSP. CIVICO DI CHIVASSO - CHIVASSO - TO	151	10,65	14,81	-	-	84	17,65	20,98	175	26,03	17,50
OSP. S. GIOVANNI BOSCO - TORINO - TO	319	9,58	61,26	4,78	-	71	23,93	0,47	312	20,99	10,68
OSP. SS. PIETRO E PAOLO - BORGOSIESA - VC	96	14,09	1,81	-	-	62	20,43	4,69	106	22,44	11,46
OSP. S. ANDREA - VERCELLI - VC	202	11,79	45,05	5,36	-	72	24,75	2,05	191	25,43	12,65
OSP. CARDINAL G. MASSAIA - ASTI - AT	335	12,02	48,20	5,04	-	121	19,80	2,10	333	19,27	13,11
OSP. MARTINI - TORINO - TO	148	5,90	18,21	-	-	65	13,70	10,52	188	18,66	9,27
OSP. S.S. TRINITÀ - BORGOMANERO - NO	136	16,00	8,54	-	-	81	23,66	40,51	177	20,81	15,05
OSP. S. BIAGIO - DOMODOSSOLA - VB	212	8,85	1,85	-	-	141	15,57	7,38	318	18,56	10,56
OSP. S. CROCE - MONCALIERI - TO	283	11,02	40,93	4,20	2,14	54	33,62	1,50	258	18,94	5,57
OSP. M. VITTORIA - TORINO - TO	421	10,52	48,47	3,98	5,20	150	19,72	1,08	472	20,08	8,14
VALLE D'AOSTA											
OSP. REGIONALE UMBERTO PARINI - AOSTA - AO	219	8,10	52,15	3,11	-	74	15,78	3,06	216	21,04	8,68
LOMBARDIA											
A.O. CIVILE DI VIMERCATE - VIMERCATE - MB	361	5,69	39,78	2,50	-	159	9,62	1,53			
IRCCSPR MULTIMEDICA - SESTO SAN GIOVANNI - MI	155	9,81	48,99	6,02	-	55	17,13	0,00	126	25,62	13,84
IRCCSPR S. DONATO - SAN DONATO MILANESE - MI	171	15,66	54,71	8,36	11,62	53	20,00	0,00	160	18,24	9,46
IRCCSPR HUMANITAS - ROZZANO - MI	183	8,98	69,09	5,60	-	40	-	0,75	213	20,54	5,28
IRCCSPR S. LUCA - MILANO - MI	223	8,60	67,92	5,46	-	59	14,49	8,20	187	19,83	5,89

Istruzioni per la lettura della tabella a pag. 7

INFARTO DEL MIOCARDIO	MORTALITÀ A UN MESE DAL RICOVERO		TRATTATI CON ANGIOPLASTICA CORONARICA (AP)			NON TRATTATI CON AP		RIRICOVE- RI ENTRO 2 GIORNI	RIASSUNTO DELLA MORTALITÀ A 1 ANNO DAL PRIMO RICOVERO DATI 2010		
	Pazienti ricoverati	Percentua- le della mortalità	Percentuale dei trattati	Percentua- le della mortalità	OLTRE LE 48 ORE	Numero dei pa- zienti non trattati	Percentua- le della mortalità		Rischio di rricovero	Pazienti ricoverati nel 2010	Rischio di nuovo infarto ictus
IRCCSPR S.RAFFAELE - MILANO - MI	167	13,37	57,33	6,65	-	39	-	0,00	139	39,02	15,01
IRCCSPR FOND.MONZINO - MILANO - MI	404	5,47	61,02	2,50	3,55	102	10,07	0,56	338	32,45	6,34
IRCCSF OSPEDALE MAGGI - MILANO - MI	140	14,24	48,13	7,11	-	65	25,18	4,70	183	24,40	22,46
IRCCSF S.MATTEO - PAVIA - PV	468	14,14	36,22	5,03	5,13	150	28,74	0,27	456	21,10	10,33
OSP. L.SACCO - MILANO - MI	208	14,94	51,84	4,66	-	73	31,20	0,00	240	23,02	6,28
OSP. S.CARLO BORROMEO - MILANO - MI	332	10,30	33,62	8,05	-	210	13,70	3,61	253	26,99	20,48
OSP. S.PAULO - MILANO - MI	198	9,42	54,20	4,91	-	70	14,05	3,27	129	18,75	7,77
OSP. CA' GRANDA-NIGUARDA - MILANO - MI	318	13,56	55,48	9,76	-	100	20,01	0,00	318	25,08	8,77
OSP. FBF E OFTALMICO - MILANO - MI	176	10,36	59,31	5,21	-	44	-	2,37	134	31,22	7,91
OSP. S.GERARDO - MONZA - MB	349	11,71	35,59	13,39	-	152	14,09	0,26	337	25,66	11,83
OSP. DI CREMONA - CREMONA - CR	390	9,68	52,80	4,33	-	156	18,86	1,89	386	22,74	10,58
OSP. C.POMA - MANTOVA - MN	392	8,86	48,45	3,37	1,82	152	17,65	0,00	405	23,13	14,23
OSP. SPEDALI CIVILI DI BRESCIA - BRESCIA - BS	431	9,09	38,59	5,93	2,20	156	14,99	3,58	454	21,91	7,44
OSP. RIUNITI DI BERGAMO - BERGAMO - BG	352	5,93	36,87	5,45	3,04	91	9,63	0,17	301	32,15	14,70
OSP. A.MANZONI - LECCO - LC	270	7,81	54,16	4,35	-	80	11,36	0,98	237	26,17	8,78
OSP. S.ANNA-COMO - SAN FERMO DELLA BATTAGLIA - CO	305	7,50	53,44	2,87	-	99	15,04	0,81	331	27,65	9,46
OSP. DI CIRCOLO E FONDAZIONE MACCHI - VARESE - VA	380	9,78	28,39	5,07	0,00	171	16,85	0,00	350	16,13	7,92
C.C.A. S.PELLEGRINO - CASTIGLIONE DELLE STIVIERE - MN	94	5,94	36,74	-	-	42	-	2,48	97	23,27	7,08
C.C.A. POLIAMBULANZA - BRESCIA - BS	443	8,33	1,12	-	-	192	13,59	0,50	437	25,87	9,52
OSP. DI LEGNANO - LEGNANO - MI	279	4,74	38,96	0,94	-	91	10,85	0,29	316	19,86	10,18
OSP. VALCAMONICA - ESINE - BS	218	14,15	5,79	-	-	135	22,62	4,14	193	23,10	12,63
OSP. OGLIO PO - CASALMAGGIORE - CR	235	8,60	21,16	-	-	155	14,27	31,39	184	25,28	17,32
OSP. CIVILE DI DESTRA SECCHIA - PIEVE DI CORIANO - MN	145	12,39	6,33	-	-	106	20,47	8,26	138	18,20	10,29
OSP. MAGGIORE DI CREMA - CREMA - CR	315	13,62	60,34	5,73	-	93	29,74	1,39	335	31,70	12,79
OSP. CIVILE DI VOGHERA - VOGHERA - PV	217	14,47	11,90	-	-	123	22,09	2,55	156	17,37	13,68
OSP. CIVILE DI VIGEVANO - VIGEVANO - PV	289	5,18	25,84	2,93	-	145	8,91	4,20	230	22,09	14,17
OSP. DI MANERBIO - MANERBIO - BS	223	8,55	38,85	2,27	-	91	16,04	2,24	202	21,45	15,11
OSP. DI GARDONE VAL TROMPIA - GARDONE VAL TROMPIA - BS	82	10,08	33,95	-	-	46	-	3,42	80	26,27	15,99
OSP. CIVILE LA MEMORIA - GAVARDO - BS	125	8,50	28,39	-	-	74	14,66	6,95	114	29,03	12,87
OSP. DI DESENZANO DEL GARDA - DESENZANO DEL GARDA - BS	188	7,71	45,24	3,73	-	77	12,88	3,46	157	17,92	12,88
OSP. DI CHIARI - CHIARI - BS	237	7,82	55,22	4,48	-	72	14,16	1,04	216	27,41	16,93
C.C.A. S.PIETRO - PONTE SAN PIETRO - BG	143	9,86	0,46	-	-	69	18,84	1,96	112	27,82	16,13
C.C.A. S.MARCO - OSIO SOTTO - BG	166	14,31	60,17	5,55	5,74	34	-	0,50	154	27,93	12,36
C.C.A. GAVAZZENI - BERGAMO - BG	144	15,06	76,51	6,37	-	31	-	0,57	161	27,29	20,63
OSP. BOLOGNINI - SERIATE - BG	306	10,78	53,58	7,97	-	51	13,73	1,56	212	38,74	10,65
OSP. DI TREVIGLIO E CARAVAGGIO - TREVIGLIO - BG	226	5,80	10,46	-	-	61	7,47	1,23	194	25,04	15,09
C.C.A. S.AMBROGIO - MILANO - MI	153	4,96	60,28	2,63	-	25	-	0,00	90	19,77	5,97
C.C.A. ISTITUTO CLINICO CITTÀ STUDI - MILANO - MI	109	9,40	63,68	4,39	-	31	-	1,37	89	20,24	11,70

Istruzioni per la lettura della tabella a pag. 7

INFARTO DEL MIOCARDIO	MORTALITÀ A UN MESE DAL RICOVERO		TRATTATI CON ANGIOPLASTICA CORONARICA (AP)			NON TRATTATI CON AP		RIRICOVERI ENTRO 2 GIORNI	RIASSUNTO DELLA MORTALITÀ A 1 ANNO DAL PRIMO RICOVERO DATI 2010		
	Pazienti ricoverati	Percentuale della mortalità	Percentuale dei trattati	Percentuale della mortalità	Percentuale della mortalità	Numero dei pazienti non trattati	Percentuale della mortalità		Rischio di riricovero	Pazienti ricoverati nel 2010	Rischio di nuovo infarto ictus
OSP. PIA UBOLDO - CERNUSCO SUL NAVIGLIO - MI	107	10,75	● 8,91	-	-	70	14,41	● 19,77	135	21,17	12,62
OSP. CIVICO DI CODOGNO - CODOGNO - LO	128	6,94	● 4,96	-	-	83	12,70	● 26,92	132	24,23	12,49
OSP. CIVILE G.FORNAROLI - MAGENTA - MI	224	7,40	● 32,44	6,43	-	92	12,13	● 0,35	295	20,02	10,90
OSP. DI CIRCOLO DI RHO - RHO - MI	227	7,43	● 39,25	1,12	-	77	16,38	4,85	181	● 31,76	10,78
OSP. DI CIRCOLO DI PREDABISSI-MELEGnano - VIZZOLO PREDABISSI - MI	104	8,64	● 5,37	-	-	53	15,38	10,11	112	25,62	14,43
OSP. DI CIRCOLO DI DESIO - DESIO - MB	339	● 5,94	● 67,06	2,99	-	78	12,83	● 0,79	355	27,23	11,77
OSP. MAGGIORE DI LODI - LODI - LO	319	9,28	● 39,25	3,71	-	131	16,97	● 1,60	365	19,93	8,82
OSP. G.SALVINI - GARBAGNATE MILANESE - MI	125	12,99	● 1,82	-	-	76	25,12	10,12	84	28,59	14,11
OSP. BASSINI - CINISELLO BALSAMO - MI	160	6,10	● 45,04	0,00	-	61	12,41	● 0,51	145	25,99	7,86
OSP. CIVILE DI SONDRIO - SONDRIO - SO	197	10,44	● 30,14	0,00	-	93	21,64	10,07	174	28,69	8,26
OSP.C. MORIGGIA PELASCINI - GRAVEDONA ED UNITI - CO	90	6,35	● 36,68	-	-	42	-	1,04	73	-	-
OSP. GENERALE C.VALDUCE - COMO - CO	141	● 15,52	● 25,17	-	-	91	23,53	3,69	104	24,52	12,00
OSP. C. SACRA FAMIGLIA F.B.F. - ERBA - CO	142	6,18	● 49,60	2,11	-	41	-	● 0,64	148	26,18	10,79
OSP. DI CIRCOLO S.L.MANDIC - MERATE - LC	154	7,70	● 12,88	-	-	72	13,90	5,59	114	● 34,81	8,62
C.C.A. MATER DOMINI - CASTELLANZA - VA	83	3,89	● 84,97	1,29	-	13	-	0,00	80	31,04	11,49
OSP. CIRCOLO GALMARINI - TRADATE - VA	175	7,56	● 19,61	-	-	76	13,56	● 3,06	212	27,02	12,65
OSP. PROVINCIALE DI SARONNO - SARONNO - VA	194	9,59	● 30,07	0,00	-	81	19,97	● 1,87	205	22,81	8,81
OSP. S. A. ABATE - GALLARATE - VA	292	9,11	● 35,65	5,59	-	133	15,14	● 3,82	202	22,03	15,70
OSP. DI CIRCOLO BUSTO ARSIZIO - BUSTO ARSIZIO - VA	226	6,97	● 46,02	3,16	-	50	16,99	● 2,22	270	24,36	13,74
PROV. AUTON. BOLZANO											
OSP. AZIENDALE DI MERANO - MERANO - BZ	95	10,48	● 19,94	-	-	47	-	6,86	92	29,84	8,12
OSP. CENTRALE DI BOLZANO - BOLZANO - BZ	292	8,93	● 57,59	4,11	-	99	17,24	● 23,25	321	19,56	7,92
PROV. AUTON. TRENTO											
OSP. S.MARIA DEL CARMINE - ROVERETO - TN	124	6,59	● 21,11	-	-	73	13,05	6,01	80	19,89	6,70
OSP. S.SCHIARA - TRENTO - TN	323	9,44	● 46,95	6,22	-	105	16,03	● 0,62	302	21,97	8,50
VENETO											
A.O.U.U. DI VERONA - VERONA - VR	91	10,80	● 29,31	-	-	41	-	2,16	94	● 10,69	11,66
A.O.U.U. CIVILE MAGGIORE - VERONA - VR	350	9,38	● 27,64	5,63	0,00	154	16,62	0,00	280	● 13,90	13,66
A.O.DI PADOVA - PADOVA - PD	470	● 7,36	● 32,40	2,10	0,00	206	14,60	● 0,62	528	● 27,95	11,84
OSP. PER ACUTI - LEGNAGO - VR	212	11,75	● 40,56	2,30	-	85	25,00	0,00	270	21,38	11,32
OSP. DELL'EST VERONESE - SAN BONIFACIO - VR	92	10,62	● 3,86	-	-	66	19,29	5,00	128	27,27	9,92
OSP. CIVILE DI ADRIA - ADRIA - RO	93	15,45	● 9,41	-	-	61	26,55	8,69	95	24,14	15,74
OSP. DI ROVIGO - ROVIGO - RO	258	14,17	● 40,79	5,51	-	115	24,96	● 2,68	293	21,53	10,01
OSP. DI ESTE - ESTE - PD	195	9,48	● 12,66	-	-	105	16,47	3,68	174	25,86	12,32
OSP. IMMACOLATA CONCEZIONE - PIOVE DI SACCO - PD	119	● 19,47	● 25,29	-	-	51	● 41,17	6,37	99	27,34	13,36
OSP. S.ANTONIO - PADOVA - PD	80	13,20	● 3,74	-	-	71	19,69	4,11	65	-	-
OSP. DI CITTADELLA - CITTADELLA - PD	125	13,00	● 35,74	-	-	73	19,99	● 0,86	147	27,79	15,74
OSP. DI CAMPOSAMPIERO - CAMPOSAMPIERO - PD	116	10,16	● 19,59	-	-	61	17,81	0,00	110	29,82	16,64

Istruzioni per la lettura della tabella a pag. 7

INFARTO DEL MIOCARDIO	MORTALITÀ A UN MESE DAL RICOVERO		TRATTATI CON ANGIOPLASTICA CORONARICA (AP)			NON TRATTATI CON AP		RIRICOVERI ENTRO 2 GIORNI	RIASSUNTO DELLA MORTALITÀ A 1 ANNO DAL PRIMO RICOVERO DATI 2010		
	Pazienti ricoverati	Percentuale della mortalità	Percentuale dei trattati	Percentuale della mortalità	Percentuale della mortalità	Numero dei pazienti non trattati	Percentuale della mortalità		Rischio di riricovero	Pazienti ricoverati nel 2010	Rischio di nuovo infarto ictus
OSP.CIVILE DI MIRANO - MIRANO - VE	188	13,52	● 82,40	5,15	-	24	-	● 0,45	179	24,96	9,24
OSP.DELL'ANGELO - VENEZIA - VE	323	9,11	● 44,21	3,87	-	120	18,87	● 0,64	324	28,04	● 18,23
OSP. CIVILE DI VENEZIA - VENEZIA - VE	99	13,39	● 37,95	-	-	49	-	● 0,00	100	● 13,47	12,98
OSP. DI SAN DONÀ DI PIAVE - SAN DONÀ DI PIAVE - VE	139	5,84	● 13,94	-	-	60	11,36	● 1,51	159	24,42	13,26
OSP. CA' FONCELLO - TREVISO - TV	346	12,53	● 45,91	6,26	-	138	21,69	● 0,76	323	19,26	10,69
OSP. MONTEBELLUNA - MONTEBELLUNA - TV	83	9,13	● 26,29	-	-	44	-	● 0,00	60	-	-
OSP. DI CASTELFRANCO VENETO - CASTELFRANCO VENETO - TV	201	10,61	● 69,52	5,35	-	42	-	● 0,37	227	● 33,00	6,36
OSP. DI CONEGLIANO - CONEGLIANO - TV	260	12,44	● 45,83	7,79	-	73	24,65	● 0,35	202	23,82	14,12
OSP. DI VICENZA - VICENZA - VI	500	● 13,28	● 38,63	● 7,53	1,20	214	22,84	● 2,59	424	23,30	12,22
OSP. ARZIGNANO - ARZIGNANO - VI	141	13,54	● 8,47	-	-	99	21,84	● 1,29	127	29,36	11,08
OSP. BOLDRINI - THIENE - VI	118	11,68	● 10,53	-	-	76	16,85	8,74	139	28,48	12,68
OSP. S.BASSIANO - BASSANO DEL GRAPPA - VI	274	● 18,85	● 39,76	● 9,14	-	106	● 33,28	● 1,39	222	21,39	11,84
OSP. S.MARIA DEL PRATO - FELTRE - BL	107	7,47	● 14,59	-	-	64	11,24	● 20,65	108	16,19	12,24
OSP. S.MARTINO - BELLUNO - BL	84	12,13	● 27,44	-	-	41	-	7,07	83	15,67	12,50
PRES. DOTT.PEDER. - PESCHIERA DEL GARDA - VR	80	11,18	● 39,39	-	-	15	-	5,91	82	● 34,48	4,73
FRIULI-VENEZIA GIULIA											
A.O.U.U. DI UDINE - UDINE - UD	526	● 7,40	● 31,42	4,10	1,68	290	● 12,55	● 2,73	450	● 19,58	8,19
A.O.U.U. DI TRIESTE - TRIESTE - TS	460	10,68	● 36,69	3,47	3,88	275	18,39	● 0,44	400	24,93	9,74
A.O. S.M.A. DI PORDENONE - PORDENONE - PN	390	● 7,01	● 33,64	1,93	3,56	191	● 11,93	● 1,38	367	● 40,35	12,74
OSP. DI MONFALCONE - MONFALCONE - GO	119	15,84	● 13,81	-	-	77	23,04	● 41,29	115	25,09	11,64
OSP. DI GORIZIA - GORIZIA - GO	106	● 17,87	● 11,93	-	-	79	26,29	● 40,51	80	24,00	● 20,12
OSP. DI PALMANOVA - PALMANOVA - UD	121	9,87	● 4,57	-	-	97	13,95	● 39,11	122	23,04	10,07
OSP. DI LATISANA - LATISANA - UD	77	7,93	● 16,02	-	-	54	13,84	● 51,68	60	-	-
LIGURIA											
IRCCSPUB S.MARTINO - GENOVA - GE	497	● 16,57	● 45,31	7,33	-	229	● 29,08	● 0,44	423	20,29	11,72
OSP. GALLINO - GENOVA - GE	80	8,37	● 7,26	-	-	59	14,80	3,65	66	-	-
OSP. VILLA SCASSI - GENOVA - GE	434	11,17	● 62,56	● 6,99	-	143	15,97	● 1,16	413	24,59	8,28
OSP. PADRE ANTIERO MICONE - GENOVA - GE	155	6,43	● 6,63	-	-	112	● 9,52	2,25	161	28,70	7,75
OSP. S.PAULO - SAVONA - SV	401	12,34	● 52,88	4,47	-	143	23,49	● 0,99	345	19,68	10,72
OSP. S.CORANA - PIETRA LIGURE - SV	204	9,93	● 53,01	3,82	-	67	21,64	● 0,87	167	24,77	10,94
OSP. S.BARTOLOMEO DI SARZANA - SARZANA - SP	131	● 4,21	● 28,96	-	-	75	● 7,52	● 1,68	154	● 36,59	14,76
OSP. S.ANDREA - LA SPEZIA - SP	287	13,87	● 53,77	6,64	-	105	23,84	6,84	320	● 29,12	● 5,47
OSP. RIUNITI LEONARDI E RIBOLI - LAVAGNA - GE	273	● 5,32	● 61,54	2,71	-	100	● 9,59	● 0,79	226	● 16,68	6,97
OSP.C. GALLIERA - GENOVA - GE	139	12,90	● 74,41	4,42	-	38	-	● 0,74	172	28,40	7,61
OSP. DI SANREMO - SANREMO - IM	216	6,53	● 42,34	4,93	-	67	11,46	● 1,12	213	● 15,81	11,12
EMILIA-ROMAGNA											
A.O.U.U. DI FERRARA - FERRARA - FE	593	● 13,27	● 57,36	● 7,16	1,85	159	● 31,42	6,06	398	● 28,37	11,73
A.O.U.U. DI BOLOGNA - BOLOGNA - BO	762	● 7,78	● 41,86	4,43	1,64	355	15,24	● 3,83	713	23,67	9,22
A.O.U.U. DI MODENA - MODENA - MO	472	● 6,93	● 28,61	4,66	3,26	242	● 10,94	6,48	470	● 35,37	11,60

INFARTO DEL MIOCARDIO	MORTALITÀ A UN MESE DAL RICOVERO		TRATTATI CON ANGIOPLASTICA CORONARICA (AP)			NON TRATTATI CON AP		RIRICOVE- RI ENTRO 2 GIORNI	RIASSUNTO DELLA MORTALITÀ A 1 ANNO DAL PRIMO RICOVERO DATI 2010		
			ENTRO LE 48 ORE DAL RICOVERO		OLTRE LE 48 ORE				Pazienti ricoverati	Rischio di nuovo infarto ictus	Mortalità nell'anno dopo il ricovero
STRUTTURA SANITARIA	Pazienti ricoverati	Percentua- le della mortalità	Percentuale dei trattati	Percentua- le della mortalità	Percentua- le della mortalità	Numero dei pa- zienti non trattati	Percentua- le della mortalità	Rischio di rricovero	Pazienti ricove- rati nel 2010	Rischio di nuovo infarto ictus	Mortalità nell'anno dopo il ricovero
A.O. DI REGGIO EMILIA - REGGIO NELL'EMILIA - RE	577	9,47	● 55,53	3,64	1,92	211	17,98	R 14,15	490	● 17,89	9,60
A.O.U.U. DI PARMA - PARMA - PR	847	● 7,81	● 34,60	4,65	4,62	339	14,70	● 0,60	821	24,58	12,08
OSP. CECCARINI - RICCIONE - RN	185	● 5,36	● 32,36	0,00	-	84	12,24	● 1,45	170	19,24	● 4,62
OSP. CIVILE DI SASSUOLO - SASSUOLO - MO	92	5,69	● 23,10	-	-	35	-	6,06	63	-	-
OSP. INFERMI - RIMINI - RN	480	7,55	● 58,88	4,42	-	139	13,62	● 2,95	473	22,36	8,29
OSP. M.BUFALINI - CESENA - FC	275	9,01	● 19,30	0,00	-	142	16,99	● 2,65	233	25,57	8,63
OSP. MORGAGNI-PIERANTONI - FORLÌ - FC	294	9,63	● 58,79	5,26	-	90	17,52	● 3,43	295	● 16,92	10,58
OSP. DEGLI INFERMI - FAENZA - RA	126	12,17	● 15,00	-	-	72	19,52	8,12	112	23,60	12,07
OSP. UMBERTO I - LUGO - RA	196	7,20	● 15,03	-	-	114	14,39	3,41	167	24,84	13,35
OSP. S.MARIA DELLE CROCI - RAVENNA - RA	532	10,64	● 74,77	3,25	5,34	95	● 34,24	R 13,10	471	24,11	11,69
OSP. SS.ANNUZIATA - CENTO - FE	81	10,58	● 2,34	-	-	59	12,57	4,50	103	● 37,66	10,34
OSP. DEL DELTA - LAGOSANTO - FE	146	● 16,24	● 14,78	-	-	69	● 32,75	3,17	154	23,51	10,89
OSP. DI BENTIVOGLIO - BENTIVOGLIO - BO	214	6,25	● 45,16	2,29	-	90	12,64	● 1,32	182	28,70	8,43
OSP. A.COSTA - PORRETTA TERME - BO	75	8,52	● 30,47	-	-	48	-	4,14	46	-	-
OSP.C. MAGGIORE C.A. PIZZARDI - BOLOGNA - BO	515	9,94	● 50,22	3,82	2,04	172	21,74	● 0,75	451	22,10	11,47
OSP. CIVILE S.MARIA DELLA SCA - IMOLA - BO	199	● 5,78	● 7,14	-	-	118	11,27	3,82	255	● 18,27	11,32
OSP. CIVILE S.AGOSTINO - MODENA - MO	301	11,76	● 42,02	● 9,05	-	121	18,45	V 3,88	250	23,76	10,00
OSP. S.MARIA BIANCA - MIRANDOLA - MO	103	15,79	● 18,71	-	-	52	● 31,17	R 18,71	122	24,39	8,01
OSP. B.RAMAZZINI - CARPI - MO	166	7,03	● 26,45	-	-	79	14,55	● 0,53	145	20,66	13,06
OSP. G.MAGATI - SCANDIANO - RE	77	14,69	● 9,57	-	-	39	-	R 30,22	58	-	-
OSP. DI GUASTALLA - GUASTALLA - RE	99	6,11	● 2,85	-	-	67	10,66	R 13,11	106	29,55	7,26
OSP. DI FIDENZA - FIDENZA - PR	133	9,58	● 0,86	-	-	81	15,19	R 27,78	126	29,83	16,48
OSP. GUGLIELMO DA SALICETO - PIACENZA - PC	395	9,85	● 66,82	● 7,39	3,03	97	13,65	● 4,00	385	27,82	8,12
TOSCANA											
A.O.U.U. CAREGGI - FIRENZE - FI	726	● 6,33	● 64,84	● 2,47	5,34	170	14,26	● 0,61	713	● 32,47	11,66
A.O.U.U. RIUNITI DI SIENA - SIENA - SI	265	10,60	● 57,84	5,76	-	93	18,81	0,00	285	19,71	11,62
A.O.U.U. DI PISA - PISA - PI	339	11,07	● 52,70	3,11	-	131	22,83	● 0,99	271	24,90	9,56
OSP. S.GIUSEPPE - EMPOLI - FI	421	● 6,43	● 41,42	1,56	-	163	● 11,58	● 0,75	387	23,31	9,81
OSP. NUOVO VALDARNO - MONTEVARCHI - AR	102	7,41	● 41,37	-	-	41	-	3,79	110	31,43	9,48
OSP. VERSILIA - CAMAIORE - LU	246	● 5,49	● 18,25	-	-	170	● 6,31	8,09	254	19,34	11,07
OSP. DELL'ALTA VAL D'ELSA - POGGIBONSI - SI	83	● 4,57	● 0,00	-	-	62	● 7,23	1,79	99	22,76	12,32
OSP. S.GIOVANNI DI DIO TORREGALLI - FIRENZE - FI	358	● 4,61	● 39,68	1,48	-	174	● 10,03	● 1,02	272	23,86	● 7,12
OSP. S.MARIA NUOVA - FIRENZE - FI	118	● 5,15	● 13,96	-	-	79	● 9,66	1,20	77	26,08	16,80
OSP. S.M.ANNUZIATA - BAGNO A RIPOLI - FI	236	● 6,51	● 35,61	0,81	-	102	15,29	5,89	231	22,28	11,48
OSP. DELLA MISERICORDIA - GROSSETO - GR	390	9,08	● 55,23	4,47	-	154	16,62	● 0,92	317	19,95	10,59
AREA ARETINA NORD - AREZZO - AR	281	6,28	● 82,10	2,43	-	53	19,55	● 1,55	302	● 18,09	● 6,15
OSP. DI PIOMBINO - PIOMBINO - LI	109	11,54	● 11,75	-	-	75	16,21	R 22,58	145	21,93	12,39
OSP. DI LIVORNO - LIVORNO - LI	534	8,30	● 52,91	3,38	-	222	14,91	5,25	495	25,98	13,07
OSP. DI CECINA - CECINA - LI	124	8,37	● 6,27	-	-	94	13,25	6,94	135	18,59	11,43

Istruzioni per la lettura della tabella a pag. 7

INFARTO DEL MIOCARDIO	MORTALITÀ A UN MESE DAL RICOVERO		TRATTATI CON ANGIOPLASTICA CORONARICA (AP)			NON TRATTATI CON AP		RIRICOVE- RI ENTRO 2 GIORNI	RIASSUNTO DELLA MORTALITÀ A 1 ANNO DAL PRIMO RICOVERO DATI 2010		
			ENTRO LE 48 ORE DAL RICOVERO		OLTRE LE 48 ORE						
	STRUTTURA SANITARIA	Pazienti ricoverati	Percentua- le della mortalità	Percentuale dei trattati	Percentua- le della mortalità	Percentua- le della mortalità	Numero dei pa- zienti non trattati	Percentua- le della mortalità	Rischio di ricovero	Pazienti ricove- rati nel 2010	Rischio di nuovo infarto ictus
OSP.FELICE LOTTI - PONTEDERA - PI	117	8,34	● 15,32	-	-	75	11,82	● 19,78	157	21,77	9,58
OSP. MISERICORDIA E DOLCE - PRATO - PO	324	9,19	● 45,82	2,54	-	123	18,22	● 2,84	353	● 17,27	7,59
OSP. DELLA VALDINIEVOLE - PESCIA - PT	180	8,38	● 54,75	1,78	-	66	18,85	● 7,10	180	21,74	7,85
OSP. RIUNITI DI PISTOIA - PISTOIA - PT	339	● 6,83	● 67,33	1,86	-	91	18,66	● 3,29	275	22,57	7,73
OSP. PIANA - LUCCA - LU	511	● 7,34	● 57,23	2,65	-	211	14,03	● 5,80	407	20,43	8,33
OSP. S.CROCE - CASTELNUOVO DI GARFAGNANA - LU	116	8,72	● 2,79	-	-	107	12,79	● 8,03	64	-	-
OSP. SS.GIACOMO E CRISTOFORO - MASSA - MS	163	6,25	● 10,77	-	-	97	11,86	● 20,33	130	24,98	14,57
OSP. CIVILE DI CARRARA - CARRARA - MS	160	● 4,49	● 9,48	-	-	119	● 7,22	● 6,59	144	20,45	5,87
UMBRIA											
A.O. S.MARIA - TERNI - TR	318	7,28	● 52,73	2,83	1,84	109	14,36	● 0,00	258	25,92	10,71
AO. DI PERUGIA - PERUGIA - PG	506	8,82	● 53,51	3,75	1,99	119	22,35	● 3,39	485	23,13	● 6,94
OSP. ALTO CHIASCIO - GUBBIO - PG	110	8,43	● 15,22	-	-	69	15,78	● 3,62	113	● 31,69	6,55
OSP. S.GIOVANNI BATTISTA - FOLIGNO - PG	154	8,65	● 45,02	3,70	-	48	-	● 2,48	190	23,20	6,83
OSP. MARIA DELLA STELLA - ORVIETO - TR	114	7,04	● 5,80	-	-	61	11,97	● 13,26	106	29,96	14,24
OSP. S.MATTEO DEGLI INFERMI - SPOLETO - PG	81	● 3,73	● 12,60	-	-	51	7,24	● 43,58	116	18,80	9,00
OSP. CITTÀ DI CASTELLO - CITTÀ DI CASTELLO - PG	87	15,92	● 15,43	-	-	51	25,59	● 15,36	98	24,83	8,61
MARCHE											
IRCCSPUB DI ANCONA - ANCONA - AN	188	8,13	● 3,86	-	-	170	13,93	● 0,96	117	21,08	8,03
A.O. G.M.LANCISI - ANCONA - AN	117	5,63	● 60,17	3,51	-	42	-	● 0,69	139	17,54	7,48
A.O. S.CROCE - FANO - PU	207	10,01	31,95	1,32	-	113	19,34	● 0,54			
A.O. S.SALVATORE - PESARO - PU	281	11,78	● 50,93	6,99	-	113	18,38	● 1,18	240	21,49	8,60
OSP. GENERALE G. MAZZONI - ASCOLI PICENO - AP	176	8,05	● 4,00	-	-	73	14,23	● 5,43			
OSP. MADONNA DEL CORSO - SAN BENEDETTO DEL TRONTO - AP	134	● 2,17	● 0,47	-	-	80	● 4,19	● 29,50			
OSP. DI FERMO - FERMO - FM	289	7,17	● 5,64	-	-	228	12,81	● 7,45			
OSP. GENERALE PROV.LE DI MACERATA - MACERATA - MC	262	6,97	● 3,31	-	-	135	● 10,04	● 5,10			
OSP. DI ZONA DI CIVITANOVA MARCHE - CIVITANOVA MARCHE - MC	138	5,79	● 6,87	-	-	86	9,51	● 11,43			
OSP. DI JESI - JESI - AN	165	9,58	● 4,91	-	-	130	13,55	● 7,08			
OSP. ZT4 SENIGALLIA - SENIGALLIA - AN	167	8,68	● 9,39	-	-	117	15,66	● 6,94			
LAZIO											
A.O.U.U. TOR VERGATA - ROMA - RM	428	10,27	● 71,91	6,10	-	72	20,99	● 0,31	327	● 17,35	5,98
A.O.U.U. S.ANDREA - ROMA - RM	267	7,22	● 61,40	5,31	-	65	12,85	● 0,31	268	28,60	8,70
A.O.U.U. UMBERTO I - ROMA - RM	253	● 19,63	● 71,12	● 10,26	-	44	-	● 1,13	196	17,28	14,30
POL.U. A.GEMELLI - ROMA - RM	348	12,19	● 40,22	7,22	2,76	123	21,69	● 0,25	262	22,49	● 18,76
A.O. S.FILIPPO NERI - ROMA - RM	356	11,36	● 46,70	2,55	-	133	22,79	● 0,22	349	21,14	13,89
A.O. S.GIOVANNI ADDOLORATA - ROMA - RM	260	8,38	● 60,62	5,20	-	90	13,09	● 1,29	336	19,76	9,65
A.O. SAN CAMILLO-FORLANINI - ROMA - RM	465	8,63	● 42,23	1,84	● 6,55	200	17,56	● 0,19	517	● 19,71	12,56
OSP. DI BELCOLLE - VITERBO - VT	143	13,66	● 42,41	5,83	-	56	21,43	● 2,85	279	18,34	9,59
OSP. SANDRO PERTINI - ROMA - RM	404	11,39	● 42,50	5,14	-	166	21,71	● 0,84	347	20,29	9,27

Istruzioni per la lettura della tabella a pag. 7

INFARTO DEL MIOCARDIO	MORTALITÀ A UN MESE DAL RICOVERO		TRATTATI CON ANGIOPLASTICA CORONARICA (AP)			NON TRATTATI CON AP		RIRICOVE- RI ENTRO 2 GIORNI	RIASSUNTO DELLA MORTALITÀ A 1 ANNO DAL PRIMO RICOVERO DATI 2010		
			ENTRO LE 48 ORE DAL RICOVERO		OLTRE LE 48 ORE				Pazienti ricoverati nel 2010	Rischio di nuovo infarto ictus	Mortalità nell'anno dopo il ricovero
	Pazienti ricoverati	Percentua- le della mortalità	Percentuale dei trattati	Percentua- le della mortalità	Percentua- le della mortalità	Numero dei pa- zienti non trattati	Percentua- le della mortalità	Rischio di ricovero			
OSP. S.SCOLASTICA - CASSINO - FR	119	11,23	● 7,92	-	-	82	17,27	● 14,96	117	27,48	13,86
OSP. SS.TRINITÀ - SORA - FR	107	12,36	● 9,21	-	-	74	16,83	● 22,07	94	24,47	15,46
OSP. F.SPAZIANI - FROSINONE - FR	347	● 18,11	● 24,52	3,03	-	204	● 28,29	● 3,88	301	● 15,62	12,23
C.C.A. CITTÀ DI APRILIA - APRILIA - LT	106	12,04	● 6,85	-	-	84	16,53	● 25,68	66	-	-
OSP. DONO SVIZZERO - FORMIA - LT	236	11,64	● 20,30	4,84	-	109	20,60	● 2,85	189	25,33	● 4,84
OSP. S.MARIA GORETTI - LATINA - LT	387	10,59	● 41,69	1,86	-	161	21,72	● 4,41	310	18,61	10,66
C.C.A. AURELIA HOSPITAL - ROMA - RM	208	9,94	● 51,53	5,26	-	66	19,29	● 2,16	165	20,53	6,00
C.C.A. NUOVA ITORE - ROMA - RM	198	10,09	● 1,02	-	-	175	14,69	● 11,94	166	19,86	14,28
PRES. CASILINO - ROMA - RM	243	12,79	● 58,49	2,87	2,32	75	● 30,50	● 0,63	219	23,29	13,37
C.C.A. S.ANNA - POMEZIA - RM	92	● 20,40	25,56	-	-	40	-	● 58,95	99	28,07	8,39
OSP.C. G.VANNINI - ROMA - RM	356	● 5,16	● 45,42	4,70	1,12	122	● 7,04	● 1,30	351	22,19	11,35
OSP.C. S.PIETRO FATEBENEFRATELLI - ROMA - RM	89	13,70	● 55,53	-	-	28	-	3,07	85	● 35,07	12,84
OSP. S.EUGENIO - ROMA - RM	181	10,39	30,35	0,00	-	98	21,07	5,81	193	24,29	11,30
OSP. G.B.GRASSI - ROMA - RM	335	11,52	29,36	3,72	-	145	21,58	● 1,94	277	19,00	11,86
OSP. S.GIOVANNI EVANGELISTA - TIVOLI - RM	76	● 24,61	● 6,33	-	-	56	● 39,29	● 28,70	72	-	-
OSP. S.SEBASTIANO - FRASCATI - RM	129	10,94	● 6,29	-	-	92	15,34	● 26,82	111	27,75	6,20
OSP. L.PARODI DELFINO - COLLEFERRO - RM	87	8,75	● 16,25	-	-	48	-	● 35,21	99	24,09	9,83
OSP. S.PAULO - CIVITAVECCHIA - RM	168	● 16,26	● 6,43	-	-	131	21,96	● 18,44	124	18,18	11,19
OSP. ALBANO LAZIALE - ALBANO LAZIALE - RM	140	9,46	● 5,63	-	-	101	14,88	● 32,48	100	17,90	10,34
OSP. DI ANZIO E NETTUNO - ANZIO - RM	162	13,20	● 3,57	-	-	146	17,15	9,98	144	19,57	12,10
OSP. S.SPIRITO - ROMA - RM	338	10,36	● 43,88	4,56	-	155	16,49	● 2,68	315	24,24	10,79
OSP. S.CAMILLO DE LELLIS - RIETI - RI	253	9,62	● 42,56	4,43	-	117	17,47	4,11	235	24,98	11,67
ABRUZZO											
OSP. S.PIO DA PIETRELcina - VASTO - CH	147	11,98	● 2,60	-	-	99	17,28	5,44	120	● 35,33	6,06
OSP. LANCIANO RENZETTI - LANCIANO - CH	168	11,17	● 2,48	-	-	134	17,83	2,95	137	29,72	5,50
OSP. SS.ANNUNZIATA - CHIETI - CH	348	13,81	● 43,87	5,74	-	150	22,33	● 0,78	285	19,73	9,24
OSP. SPIRITO SANTO - PESCARA - PE	352	10,59	● 55,13	4,08	1,30	103	19,22	● 1,14	271	21,51	8,92
OSP. MAZZINI - TERAMO - TE	170	11,71	● 44,27	0,00	-	70	25,68	● 0,48	155	16,70	10,42
OSP. S.FILIPPO E NICOLA - AVEZZANO - AQ	237	12,95	● 8,20	-	-	159	18,03	● 23,62	233	24,12	10,57
OSP. DELL'ANNUNZIATA - SULMONA - AQ	136	11,20	● 3,29	-	-	99	17,12	7,67	142	30,77	8,98
OSP. S.SALVATORE - L'AQUILA - AQ	163	11,04	28,05	1,77	-	80	20,69	5,79	114	24,24	10,33
MOLISE											
OSP. VIETRI - LARINO - CB	102	● 18,94	● 0,65	-	-	71	26,82	1,76	-	-	-
OSP. A.CARDARELLI - CAMPOBASSO - CB	123	● 18,15	● 9,28	-	-	82	● 31,03	● 18,31	77	● 14,02	● 3,33
CAMPANIA											
A.O. SANT'ANNA E SAN SEBASTIANO - CASERTA - CE	250	● 16,11	● 49,99	3,97	-	62	● 45,13	● 0,57	181	● 16,35	12,60
A.O. G.RUMMO - BENEVENTO - BN	269	12,32	● 39,90	3,97	-	122	23,07	● 1,89	253	20,70	7,17
A.O. S.G. MOSCATI - AVELLINO - AV	390	● 6,18	● 55,30	● 0,48	-	157	13,61	0,00	404	22,77	9,17
A.O.U.U. S. M. DELL'OLMO - CAVA DE' TIRRENI - SA	81	14,23	● 13,89	-	-	50	21,71	● 14,15	-	-	-

Istruzioni per la lettura della tabella a pag. 7

INFARTO DEL MIOCARDIO	MORTALITÀ A UN MESE DAL RICOVERO		TRATTATI CON ANGIOPLASTICA CORONARICA (AP)			NON TRATTATI CON AP		RIRICOVE- RI ENTRO 2 GIORNI	RIASSUNTO DELLA MORTALITÀ A 1 ANNO DAL PRIMO RICOVERO DATI 2010		
			ENTRO LE 48 ORE DAL RICOVERO		OLTRE LE 48 ORE						
	STRUTTURA SANITARIA	Pazienti ricoverati	Percentua- le della mortalità	Percentuale dei trattati	Percentua- le della mortalità	Percentua- le della mortalità	Numero dei pa- zienti non trattati	Percentua- le della mortalità	Rischio di rricovero	Pazienti ricove- rati nel 2010	Rischio di nuovo infarto ictus
A.O.U.U. AMICO G. FUCITO - MERCATO SAN SEVERINO - SA	149	10,46	37,24	1,77	-	77	16,96	2,70			
A.O.U.U. SAN GIOVANNI DI DIO E RUGGI - SALERNO - SA	404	12,57	48,14	4,15	4,83	139	24,36	0,00	373	19,74	8,23
A.O. COLLI - P. MONALDI - NAPOLI - NA	138	7,33	19,38	-	1,74	49	-	0,57	133	18,30	13,09
A.O. A.CARDARELLI - NAPOLI - NA	619	12,96	44,48	6,02	3,61	236	20,93	1,47	492	23,96	13,18
OSP. DI NOLA - NOLA - NA	300	11,99	3,99	-	-	182	18,26	14,46			
OSP. DEI PELLEGRINI - NAPOLI - NA	159	16,56	13,58	-	-	74	23,27	7,86	142	26,54	10,52
OSP. SAN PAOLO - NAPOLI - NA	137	20,47	9,14	-	-	99	30,57	30,87	134	31,59	10,86
OSP. LORETO MARE - NAPOLI - NA	246	8,32	23,45	2,79	6,04	67	16,23	1,46	192	23,26	8,99
OSP. S. GIOVANNI BOSCO - NAPOLI - NA	229	10,34	14,75	0,00	1,86	84	22,83	5,48	207	18,19	10,99
OSP. S. MARIA DELLA MISERICORDIA - SORRENTO - NA	128	14,74	0,00	-	-	96	20,60	1,26	110	22,06	7,62
OSP. S. LEONARDO - CASTELLAMMARE DI STABIA - NA	190	10,06	1,39	-	-	109	16,93	7,53	186	25,34	7,04
OSP. DI BOSCOTRECASE - BOSCOTRECASE - NA	96	4,60	2,19	-	-	52	7,50	8,44	135	33,87	7,70
OSP. DI PIEDIMONTE MATESE - PIEDIMONTE MATESE - CE	84	17,09	16,56	-	-	43	-	26,24	75	27,49	9,75
OSP. CIVILE DI AGROPOLI - AGROPOLI - SA	102	14,50	12,26	-	-	49	-	58,36	92	25,08	5,64
OSPC. BETANINA - NAPOLI - NA	163	11,90	7,57	-	-	80	16,67	23,15	153	30,46	5,97
OSP. S. MARIA DELLE GRAZIE - POZZUOLI - NA	319	18,36	1,72	-	-	180	27,68	2,83	339	34,15	10,68
OSP. S. MARIA SPERANZA - BATTIPAGLIA - SA	142	3,19	6,89	-	-	77	4,25	11,16	155	29,84	6,68
OSP. S. LUCA - VALLO DELLA LUCANIA - SA	139	6,37	44,37	2,99	-	53	12,52	1,94	100	24,19	3,85
OSP. MAURO SCARLATO - SCAFATI - SA	75	7,01	1,98	-	-	53	11,40	10,83	138	29,18	9,95
OSP. VILLA MALTA - SARNO - SA	165	13,36	8,43	-	-	93	18,47	31,95	143	21,98	7,96
OSP. MARIA SS. ADDOLORATA - EBOLI - SA	162	9,90	25,79	1,82	3,36	69	20,61	2,21	126	11,50	6,94
OSP. S. ARSENIO - POLLA - SA	119	18,02	2,88	-	-	88	27,69	21,66	106	23,37	11,05
OSP. UMBERTO I - NOCERA INFERIORE - SA	268	15,73	33,67	11,45	4,26	79	30,69	0,81	195	21,89	8,12
OSP. DI ARIANO IRPINO - ARIANO IRPINO - AV	122	10,86	22,78	-	-	60	11,92	6,85	89	56,56	7,23
C.C.A. MEDITERRANEA - NAPOLI - NA	188	5,17	94,68	2,83	0,00	9	-	0,00	97	23,39	5,11
C.C.A. VILLA DEI FIORI - ACERRA - NA	205	5,07	23,60	1,87	3,67	52	8,87	1,13	173	20,02	12,32
OSP. FTB - NAPOLI - NA	130	10,35	8,68	-	-	76	16,73	18,11	107	30,58	11,64
OSP. RIZZOLI - LACCO AMENO - NA	119	7,06	13,97	-	-	66	12,64	41,42	135	27,29	6,75
OSP. S. GIULIANO - GIUGLIANO IN CAMPANIA - NA	294	9,36	28,06	1,43	-	125	16,49	7,23	274	26,68	7,24
OSP. S. GIOVANNI DI DIO - FRATTAMAGGIORE - NA	187	3,29	22,91	0,00	-	95	5,89	1,72	149	30,06	4,15
OSPC. SACRO CUORE GESÙ FTB - BENEVENTO - BN	177	16,12	20,36	-	-	69	34,11	2,51	113	31,81	6,39
C.C.A. PINETA GRANDE - CASTEL VOLTURNO - CE	178	7,14	25,08	0,00	1,70	51	18,83	0,48	136	40,02	13,09
OSP. S.G. MOSCATI - AVERSA - CE	377	8,03	4,77	-	-	249	10,44	5,62	414	24,02	11,70
OSP. S. ROCCO - SESSA AURUNCA - CE	128	11,61	10,72	-	-	64	24,14	9,58	108	30,47	10,38
OSP. S. GIUSEPPE E MELORIO - SANTA MARIA CAPUA VETERE - CE	145	21,83	15,23	-	-	62	40,14	6,00	163	20,95	7,79
PUGLIA											
A.O.U.U. RIUNITI - FOGGIA - FG	240	10,09	28,61	2,15	-	109	20,62	2,42	260	38,30	11,32
A.O.U.U. DI BARI - BARI - BA	280	9,88	48,03	4,83	-	111	16,62	0,53	302	20,79	16,09

INFARTO DEL MIOCARDIO	MORTALITÀ A UN MESE DAL RICOVERO		TRATTATI CON ANGIOPLASTICA CORONARICA (AP)			NON TRATTATI CON AP		RIRICOVERI ENTRO 2 GIORNI	RIASSUNTO DELLA MORTALITÀ A 1 ANNO DAL PRIMO RICOVERO DATI 2010		
			ENTRO LE 48 ORE DAL RICOVERO		OLTRE LE 48 ORE				Pazienti ricoverati nel 2010	Rischio di nuovo infarto ictus	Mortalità nell'anno dopo il ricovero
	STRUTTURA SANITARIA	Pazienti ricoverati	Percentua- le della mortalità	Percentuale dei trattati	Percentua- le della mortalità	Percentua- le della mortalità	Numero dei pa- zienti non trattati	Percentua- le della mortalità			
IRCCSF CASA SOLLIEVO SOFFERENZA - SAN GIOVANNI ROTONDO - FG	97	15,47	● 56,88	5,88	-	21	-	● 1,14	84	18,57	● 2,40
OSP. DI MOLFETTA - MOLFETTA - BA	146	8,01	● 7,27	-	-	96	13,68	● 27,13	176	23,92	12,59
OSP. MONS. R. DIMICCOLI - BARLETTA - BT	202	14,01	● 11,26	-	-	126	20,32	● 34,17	201	28,54	14,14
OSP. L. BONOMO - ANDRIA - BT	174	14,56	● 9,39	-	-	74	16,26	● 13,24	142	24,92	14,81
OSP. SS. ANNUNZIATA - TARANTO - TA	267	6,88	● 9,35	-	-	189	● 10,71	● 14,45	216	26,89	● 18,76
OSP. V. FAZZI - LECCE - LE	237	13,10	● 41,86	4,41	3,49	79	26,38	0,00	242	18,99	9,41
OSP. PERRINO - BRINDISI - BR	363	8,71	● 65,79	2,16	-	85	27,14	● 2,10	381	19,67	9,17
OSP. DI VENERE - BARI - BA	149	16,00	● 10,43	-	-	44	-	● 13,58	134	27,84	12,28
OSP. DI SCORRANO - SCORRANO - LE	83	4,30	● 9,67	-	-	51	8,32	2,38	121	● 15,14	8,48
OSP. DI COPERTINO - COPERTINO - LE	82	7,29	● 10,39	-	-	49	-	10,49	79	18,79	9,19
OSP. TERESA MASSELLI - SAN SEVERO - FG	119	17,58	● 17,71	-	-	59	29,49	4,69	108	22,48	6,09
OSP. DI FRANCAVILLA FONTANA - FRANCAVILLA FONTANA - BR	105	8,77	31,09	-	-	56	17,73	● 48,38	158	18,01	8,06
OSP. S. MARIA - PUTIGNANO - BA	141	9,10	● 17,37	-	-	79	15,69	● 48,74	156	28,17	8,94
OSP. S. GIACOMO - MONOPOLI - BA	117	4,77	● 20,37	-	-	56	7,13	● 50,46	91	● 14,25	10,77
OSP. S. PAOLO - BARI - BA	244	11,73	0,00	-	-	85	20,46	● 2,94	222	18,91	13,48
OSP. GRAVINA-ALTAMURA - ALTAMURA - BA	98	7,48	● 10,07	-	-	49	-	R 39,00	87	24,01	17,82
C.C.A. CITTÀ DI LECCE - LECCE - LE	119	5,91	● 88,84	3,64	-	15	-	0,00	65	-	-
C.C.A. VILLA VERDE - TARANTO - TA	278	11,54	● 82,40	6,02	-	35	-	● 2,63	271	● 29,96	8,69
OSP.C. GENERALE CARD. G.PANICO - TRICASE - LE	128	10,76	● 51,18	5,23	-	25	-	● 1,96	135	24,66	11,04
OSP.C. MIULLI - ACQUAVIVA DELLE FONTI - BA	113	16,25	● 18,50	-	-	25	-	● 0,71	95	17,79	8,77
OSP. ORIENTALE - MANDURIA - TA	113	6,55	● 3,54	-	-	85	8,97	● 16,05	103	27,94	15,71
OSP. SACRO CUORE DI GESÙ - GALLIPOLI - LE	133	● 3,43	● 6,96	-	-	86	● 4,83	7,99	85	28,57	7,45
OSP. S. CATERINA NOVELLA - GALATINA - LE	123	● 4,17	26,60	-	-	60	8,11	● 2,05	112	20,55	5,88
OSP. G. TATARELLA - CERIGNOLA - FG	83	6,93	● 3,72	-	-	42	-	6,19	67	-	-
BASILICATA											
A.O. S. CARLO - POTENZA - PZ	170	● 19,29	● 44,12	6,77	1,08	54	● 39,47	● 0,46	146	19,98	11,59
OSP. DI POLICORO - POLICORO - MT	158	5,81	● 3,49	-	-	96	11,37	● 20,11	110	29,84	15,47
OSP. S. FRANCESCO - VENOSA - PZ	110	15,80	● 7,57	-	-	70	● 29,85	● 23,94	121	● 34,00	12,69
OSP. DI MATERA - MATERA - MT	200	11,95	● 3,11	-	-	128	20,64	8,92	172	● 30,27	11,60
OSP. CIVILE VILLA D'AGRI - MARSICOVETERE - PZ	117	● 4,14	● 0,68	-	-	70	● 6,66	● 30,70	119	18,12	10,80
CALABRIA											
A.O. RIUNITI DI REGGIO DI CALABRIA - REGGIO DI CALABRIA - RC	322	8,09	● 40,27	4,87	-	131	13,53	● 3,91	231	24,06	12,03
A.O. MATER DOMINI LOC. GERMANETO - CATANZARO - CZ	159	8,12	● 71,10	2,74	1,57	33	-	● 2,08	178	17,45	7,53
A.O. PUGLIESE - CATANZARO - CZ	386	9,24	● 44,03	3,71	-	152	18,44	● 1,56	313	20,27	6,61
A.O. ANNUNZIATA - COSENZA - CS	583	● 6,63	● 39,82	2,79	0,00	196	14,54	● 1,10	460	24,98	6,32
OSP. S. MARIA DEGLI UNGHERESI - POLISTENA - RC	99	7,95	● 10,62	-	-	65	13,47	● 20,90	112	19,69	8,62
OSP. CIVILE DI LOCRI - LOCRI - RC	128	9,42	● 17,23	-	-	81	15,38	● 40,59	114	22,91	10,54

Istruzioni per la lettura della tabella a pag. 7

INFARTO DEL MIOCARDIO	MORTALITÀ A UN MESE DAL RICOVERO		TRATTATI CON ANGIPLASTICA CORONARICA (AP)			NON TRATTATI CON AP		RIRICOVE- RI ENTRO 2 GIORNI	RIASSUNTO DELLA MORTALITÀ A 1 ANNO DAL PRIMO RICOVERO DATI 2010		
	Pazienti ricoverati	Percentua- le della mortalità	ENTRO LE 48 ORE DAL RICOVERO		OLTRE LE 48 ORE	Numero dei pa- zienti non trattati	Percentua- le della mortalità		Rischio di ricovero	Pazienti ricove- rati nel 2010	Rischio di nuovo infarto ictus
Percentuale dei trattati			Percentua- le della mortalità	Percentua- le della mortalità							
OSP. JAZZOLINO - VIBO VALENTIA - VV	163	4,21	10,20	-	-	114	6,28	20,76	141	25,40	9,56
OSP. DI LAMEZIA TERME - LAMEZIA TERME - CZ	97	5,48	7,67	-	-	62	9,36	9,37	71	-	-
OSP. CIVILE S. GIOVANNI DI DIO - CROTONE - KR	236	6,97	15,11	-	-	148	9,53	31,65	240	26,17	13,96
OSP. CIVILE FERRARI - CASTROVILLARI - CS	75	13,74	6,00	-	-	56	20,10	14,43	83	23,77	15,43
OSP. DI ROSSANO - ROSSANO - CS	86	7,79	21,37	-	-	61	13,96	31,51	101	18,00	3,43
SICILIA											
A.O.U. P.GIACCONI - PALERMO - PA	226	12,07	47,76	4,51	-	75	25,33	0,73	205	21,20	11,07
A.O. CIVICO DI PALERMO - PALERMO - PA	320	8,92	58,88	3,24	3,13	52	26,88	0,20	273	20,81	13,69
A.O. V.CERVELLO - PALERMO - PA	398	6,12	7,50	-	-	159	9,59	2,36	398	19,47	10,85
A.O. VILLA SOFIA - PALERMO - PA	278	5,39	50,64	4,11	-	46	-	0,30	320	16,41	6,92
A.O.U. G.MARTINO - MESSINA - ME	180	13,28	54,04	3,17	-	71	26,38	3,42	178	22,60	11,33
A.O. PIEMONTE - MESSINA - ME	121	19,85	6,26	-	-	89	29,85	9,30	103	21,77	11,39
A.O. PAPPALARDI - MESSINA - ME	306	9,89	60,59	2,76	0,90	79	26,38	0,26	289	23,02	9,16
A.O.U. V.EMANUELE - CATANIA - CT	373	16,13	24,43	14,56	4,92	128	24,09	1,04	314	24,54	12,28
A.O. GARIBALDI - NESINA - CATANIA - CT	120	3,62	0,00	-	-	106	5,01	2,19	8	-	-
A.O. GARIBALDI - CATANIA - CT	214	16,28	5,54	-	-	105	31,80	50,49	344	19,23	9,20
A.O. CANNIZZARO - CATANIA - CT	318	11,81	24,24	2,16	6,59	107	21,79	1,30	288	23,15	11,71
OSP. A.AJELLO - MAZARA DEL VALLO - TP	84	10,97	23,89	-	-	44	-	29,26	59	-	-
OSP. P.BORSELLINO - MARSALA - TP	141	15,76	13,34	-	-	71	25,86	33,56	146	23,71	16,43
OSP. V.EMANUELE II - CASTELVETRANO - TP	90	10,22	2,53	-	-	61	16,84	3,84	84	23,69	7,55
OSP. S.ANTONIO ABATE - ERICE - TP	493	13,32	37,36	5,74	6,81	265	19,70	3,98	373	20,21	13,89
OSP. GENERALE DI LENTINI - LENTINI - SR	90	11,50	3,64	-	-	47	-	48,21	90	27,03	5,67
OSP. MUSCATELLO - AUGUSTA - SR	122	7,14	0,69	-	-	81	10,27	15,58	164	20,17	9,15
OSP. UMBERTO I - SIRACUSA - SR	412	19,47	0,14	-	-	76	37,14	2,82	326	18,20	11,97
OSP. DI MARIA AVOLA - AVOLA - SR	150	8,77	2,46	-	-	71	17,34	6,92	32	-	-
OSP. GUZZARDI - VITTORIA - RG	106	10,53	9,09	-	-	59	14,87	19,62	128	34,81	9,60
OSP. MAGGIORE DI MODICA - MODICA - RG	117	9,37	27,30	-	-	59	14,42	40,39	109	24,00	9,84
OSP. CIVILE MARIA PATERNO - RAGUSA - RG	200	15,05	69,93	5,41	3,21	53	33,59	0,92	208	25,45	11,29
OSP. G.F.INGRASSIA - PALERMO - PA	214	6,14	61,57	6,51	-	56	4,56	5,17	183	22,27	10,50
OSP. CIVICO DI PARTINICO - PARTINICO - PA	108	7,59	3,78	-	-	68	10,65	9,86	93	13,51	10,22
OSP. DI SANT'AGATA DI MILITELLO - SANT'AGATA DI MILITELLO - ME	117	6,02	2,64	-	-	85	10,32	10,06	95	25,79	8,25
OSP. BARONE ROMEO - PATTI - ME	121	9,76	3,43	-	-	82	15,87	14,65	105	27,16	15,23
OSP. S. VINCENZO - TAORMINA - ME	77	17,39	68,73	8,66	-	18	-	2,02	37	-	-
OSP. G. FOGLIANI - MILAZZO - ME	157	13,70	8,36	-	-	115	21,69	27,55	134	19,21	10,47
OSP. UMBERTO I - ENNA - EN	118	8,32	1,66	-	-	84	13,48	3,23	125	43,30	9,01
OSP. GRAVINA E S. PIETRO - CALTAGIRONE - CT	197	12,19	36,76	6,90	-	79	21,13	12,49	154	22,53	15,31
OSP. VITTORIO EMANUELE - GELA - CL	130	6,76	4,05	-	-	77	11,15	7,12	89	37,01	13,88
OSP. S. ELIA - CALTANISSETTA - CL	232	11,88	43,02	4,23	-	78	22,33	7,57	136	25,89	7,22

Istruzioni per la lettura della tabella a pag. 7

INFARTO DEL MIOCARDIO	MORTALITÀ A UN MESE DAL RICOVERO		TRATTATI CON ANGIOPLASTICA CORONARICA (AP)			NON TRATTATI CON AP		RIRICOVERI ENTRO 2 GIORNI	RIASSUNTO DELLA MORTALITÀ A 1 ANNO DAL PRIMO RICOVERO DATI 2010		
	Pazienti ricoverati	Percentuale della mortalità	Percentuale dei trattati entro le 48 ore dal ricovero	Percentuale della mortalità	Percentuale della mortalità oltre le 48 ore	Numero dei pazienti non trattati	Percentuale della mortalità		Rischio di riricovero	Pazienti ricoverati nel 2010	Rischio di nuovo infarto ictus
OSP. GIOVANNI PAOLO II - SCIACCA - AG	306	7,20	● 58,67	4,84	-	99	10,90	● 1,05	324	24,32	10,32
OSP. S. GIACOMO D'ALTOPASSO - LICATA - AG	79	3,10	● 1,59	-	-	43	-	R 45,05	60	-	-
OSP. BARONE LOMBARDO - CANICATTI - AG	159	13,14	● 9,60	-	-	94	16,94	R 19,58	140	24,03	12,90
OSP. S. GIOVANNI DI DIO - AGRIGENTO - AG	302	12,46	● 3,62	-	-	85	25,04	● 3,63	314	● 18,20	9,81
OSP. C. BUCCHERI LA FERLA FATEBENEFRATELLI - PALERMO - PA	255	7,59	● 5,36	-	-	121	12,99	● 13,99	266	18,79	7,48
OSP. GIGLIO - CEFALÙ - PA	188	5,51	● 56,31	2,04	-	54	12,79	● 2,66	161	21,37	7,46
SARDEGNA											
A.O.U. S. GIOVANNI DI DIO - CAGLIARI - CA	239	7,97	● 39,36	6,00	-	105	13,56	● 0,88	236	23,96	7,45
A.O. G. BROTTU - CAGLIARI - CA	228	9,64	● 62,80	2,94	-	57	25,56	● 0,00	229	24,26	● 5,06
OSP. S. MARTINO - ORISTANO - OR	162	11,71	● 47,24	3,54	-	55	24,26	● 4,79	170	25,75	11,86
OSP. N. S. DI BONARIA - SAN GAVINO MONREALE - VS	115	11,88	● 18,92	-	-	67	19,95	● 38,70	127	21,51	15,20
OSP. SS. TRINITÀ - CAGLIARI - CA	94	8,07	● 18,80	-	-	65	10,99	● 1,02	107	23,14	6,63
OSP. SIRAI - CARBONIA - CI	180	5,67	● 29,36	2,00	-	67	13,03	● 1,67	143	20,92	8,24
OSP. NS. SIGN. RA DELLA MERCEDE - LANUSEI - OG	105	14,70	● 14,64	-	-	67	24,02	● 40,84	110	● 32,28	8,24
OSP. S. FRANCESCO - NUORO - NU	195	14,10	● 44,98	4,91	-	78	● 29,42	● 0,89	191	18,14	12,07
OSP. GIOVANNI PAOLO II - OLBIA - OT	132	9,90	● 20,05	-	-	72	15,38	● 15,62	134	24,88	12,21
OSP. CIVILE SASSARI - SASSARI - SS	329	12,74	● 42,19	5,13	-	134	23,90	● 0,86	260	20,00	12,71

ANGIOPLASTICA CORONARICA PREVENTIVA	Numero ricoveri	Rischio di mortalità a 30 gg. aggiustato (%)
STRUTTURA SANITARIA		

ITALIA		0,76
BENCHMARK NAZIONALE	6.677	0,02
PIEMONTE		
A.O. MAURIZIANO UMBERTO I - TORINO	374	0,87
A.O. S. CROCE E CARLE - CUNEO	166	0,00
A.O.U.U. MAG. RE DELLA CARITÀ - NOVARA	443	0,85
A.O.U.U. S. LUIGI - ORBASSANO - TO	197	0,61
A.O.U.U. S.G. BATTISTA MOLINETTE - TORINO	490	0,70
C.C.A. CELLINI - TORINO	433	0,23
C.C.A. CITTÀ DI ALESSANDRIA - ALESSANDRIA	175	0,90
C.C.A. POLICLINICO DI MONZA - NOVARA	149	1,95
C.C.A. VILLA MARIA PIA - TORINO	354	0,00
OSP. MAGGIORE SS. ANNUNZIATA - SAVIGLIANO - CN	163	0,82
OSP. DEGLI INFERMI - BIELLA	134	0,00
OSP. DEGLI INFERMI - RIVOLI - TO	302	0,00
OSP. RIUNITO DI CIRIÈ - CIRIÈ - TO	176	0,61

ANGIOPLASTICA CORONARICA PREVENTIVA	Numero ricoveri	Rischio di mortalità a 30 gg. aggiustato (%)
STRUTTURA SANITARIA		

OSP. S. GIOVANNI BOSCO - TORINO	227	1,18
OSP. S. ANDREA - VERCELLI	130	0,00
OSP. S. CROCE - MONCALIERI - TO	242	1,87
OSP. M. VITTORIA - TORINO	130	0,00
LOMBARDIA		
IRCCSPR MULTIMEDICA - SESTO SAN GIOVANNI - MI	179	● 2,08
IRCCSPR S. DONATO - SAN DONATO MILANESE - MI	299	0,00
IRCCSPR HUMANITAS - ROZZANO - MI	359	0,59
IRCCSPR S. LUCA - MILANO	141	0,00
IRCCSPR S. RAFFAELE - MILANO	823	0,50
IRCCSPR FOND. MONZINO - MILANO	1.206	0,62
IRCCSF S. MATTEO - PAVIA	273	1,61
OSP. S. SACCO - MILANO	233	0,93
OSP. S. PAOLO - MILANO	130	0,67
OSP. CA' GRANDA - NIGUARDA - MILANO	278	0,99

ANGIOPLASTICA CORONARICA PREVENTIVA	Numero ricoveri	Rischio di mortalità a 30 gg. aggiustato (%)
STRUTTURA SANITARIA		

OSP. FBF E OFTALMICO - MILANO	135	0,83
OSP. S. GERARDO - MONZA - MB	133	0,00
OSP. C. POMA - MANTOVA	164	0,00
OSP. SPEDALI CIVILI DI BRESCIA - BRESCIA	209	0,56
OSP. RIUNITI DI BERGAMO - BERGAMO	327	0,93
OSP. A. MANZONI - LECCO	196	0,00
OSP. S. ANNA - COMO - SAN FERMO DELLA BATTAGLIA - LC	236	0,43
OSP. DI CIRCOLO E FONDAZIONE MACCHI - VARESE	255	0,86
OSP. DI LEGNANO - LEGNANO - MI	167	0,00
CCA S. ROCCO - OME - BS	265	0,52
OSP. MAGGIORE DI CREMA - CREMA	270	0,93
C.C.A. S. MARCO - OSIO SOTTO - BG	146	0,54
C.C.A. GAVAZZENI - BERGAMO	278	1,65
OSP. BOLOGNINI - SERIATE - BG	333	1,65
C.C.A. S. AMBROGIO - MILANO	386	0,57

Istruzioni per la lettura della tabella a pag. 7

ANGIOPLASTICA CORONARICA PREVENTIVA	Numero ricoveri	Rischio di mor- tali- tà a 30 gg. aggiu- stato (%)
STRUTTURA SANITARIA		

OSP.DI CIRCOLO DI DESIO - DESIO - MB	148	1,07
C.C.A. MATER DOMINI - CASTELLANZA - VA	252	0,39

P.A. BOLZANO

OSP. CENTRALE DI BOLZANO - BOLZANO	120	1,46
------------------------------------	-----	------

P.A. TRENTO

OSP. S.CHIARA - TRENTO	191	0,00
------------------------	-----	------

VENETO

A.O. DI PADOVA - PADOVA	252	0,31
-------------------------	-----	------

OSP. PER ACUTI - LEGNAGO - VR	125	0,00
-------------------------------	-----	------

OSP. DI ROVIGO - ROVIGO	136	0,53
-------------------------	-----	------

OSP. CIVILE DI MIRANO - MIRANO - VE	430	0,96
-------------------------------------	-----	------

OSP. DELL'ANGELO - VENEZIA	214	0,80
----------------------------	-----	------

OSP. CA' FONCELLO - TREVISO	177	0,42
-----------------------------	-----	------

OSP. DI CONEGLIANO - CONEGLIANO - TV	142	0,89
--------------------------------------	-----	------

OSP. DI VICENZA - VICENZA	175	0,50
---------------------------	-----	------

OSP. S.BASSIANO - BASSANO DEL GRAPPA - VI	180	0,65
---	-----	------

PRES. DOTT.PEDER. - PESCHIERA DEL		
-----------------------------------	--	--

GARDA - VR	261	0,43
------------	-----	------

OSP.C. SACRO CUORE - NEGRAR - VR	145	0,00
----------------------------------	-----	------

FRIULI-VENEZIA GIULIA

A.O.U.U. DI UDINE - UDINE	162	2,09
---------------------------	-----	------

A.O.U.U. DI TRIESTE - TRIESTE	173	0,00
-------------------------------	-----	------

A.O. S.M.A. DI PORDENONE - PORDENONE	190	0,00
--------------------------------------	-----	------

LIGURIA

IRCCSPUB S.MARTINO - GENOVA	125	1,15
-----------------------------	-----	------

OSP. S.PAULO - SAVONA	137	0,69
-----------------------	-----	------

OSP. S.CORANA - PIETRA LIGURE - SV	125	0,88
------------------------------------	-----	------

OSP.C. GALLIERA - GENOVA	173	2,01
--------------------------	-----	------

EMILIA-ROMAGNA

A.O.U.U. DI FERRARA - FERRARA	218	0,42
-------------------------------	-----	------

A.O.U.U. DI BOLOGNA - BOLOGNA	305	0,74
-------------------------------	-----	------

A.O.U.U. DI MODENA - MODENA	145	0,92
-----------------------------	-----	------

A.O. DI REGGIO EMILIA - REGGIO		
--------------------------------	--	--

NELL'EMILIA	183	0,64
-------------	-----	------

A.O.U.U. DI PARMA - PARMA	207	1,14
---------------------------	-----	------

C.C.A.VILLA MARIA CECILIA HOSPITAL -		
--------------------------------------	--	--

COTIGNOLA - RA	455	0,42
----------------	-----	------

C.C.A. HESPERIA - MODENA	331	0,28
--------------------------	-----	------

OSP. INFERRMI - RIMINI - RN	152	2,34
-----------------------------	-----	------

OSP. MORGAGNI-PIERANTONI - FORLÌ - FC	140	0,00
---------------------------------------	-----	------

OSP. S.MARIA DELLE CROCI - RAVENNA	271	0,88
------------------------------------	-----	------

OSP.C. MAGGIORE C.A.PIZZARDI - BOLOGNA	162	0,87
--	-----	------

OSP. CIVILE S.AGOSTINO - MODENA	158	1,14
---------------------------------	-----	------

Istruzioni per la lettura della tabella a pag. 7

ANGIOPLASTICA CORONARICA PREVENTIVA	Numero ricoveri	Rischio di mor- tali- tà a 30 gg. aggiu- stato (%)
STRUTTURA SANITARIA		

OSP.GUGLIELMO DA SALICETO - PIACENZA	226	0,00
--------------------------------------	-----	------

TOSCANA

E.R.G.PASQUINUCCI - PISA	124	4,35
--------------------------	-----	------

A.O.U.U. CAREGGI - FIRENZE	651	0,65
----------------------------	-----	------

A.O.U.U. RIUNITI DI SIENA - SIENA	252	1,18
-----------------------------------	-----	------

A.O.U.U. DI PISA - PISA	192	0,86
-------------------------	-----	------

AREA ARETINA NORD - AREZZO	195	0,99
----------------------------	-----	------

OSP. MISERICORDIA E DOLCE - PRATO	130	0,00
-----------------------------------	-----	------

UMBRIA

A.O. S.MARIA - TERNI	200	2,15
----------------------	-----	------

AO. DI PERUGIA - PERUGIA	268	1,03
--------------------------	-----	------

MARCHE

A.O. G.M.LANCISI - ANCONA	192	0,93
---------------------------	-----	------

LAZIO

A.O.U.U. TOR VERGATA - ROMA	250	0,00
-----------------------------	-----	------

A.O.U.U. S.ANDREA - ROMA	167	0,00
--------------------------	-----	------

POL.U. CAMPUS BIOMEDICO - ROMA	375	0,38
--------------------------------	-----	------

A.O.U.U. UMBERTO I - ROMA	350	1,55
---------------------------	-----	------

POL.U. A.GEMELLI - ROMA	385	0,54
-------------------------	-----	------

A.O. S.FILIPPO NERI - ROMA	295	0,00
----------------------------	-----	------

A.O. S.GIOVANNI ADDOLORATA - ROMA	177	0,53
-----------------------------------	-----	------

A.O. SAN CAMILLO-FORLANINI - ROMA	225	0,53
-----------------------------------	-----	------

OSP. S.MARIA GORETTI - LATINA	141	0,77
-------------------------------	-----	------

PRES. CASILINO - ROMA	246	0,45
-----------------------	-----	------

OSP.C. G.VANNINI - ROMA	132	0,00
-------------------------	-----	------

OSP.C. S.CARLO DI NANCY - ROMA	225	0,85
--------------------------------	-----	------

OSP.C. S.PIETRO FATEBENEFATELLI - ROMA	269	0,00
--	-----	------

ABRUZZO

OSP. SPIRITO SANTO - PESCARA	202	0,00
------------------------------	-----	------

MOLISE

OSP. CORACCIOLIO - AGNONE - IS	220	0,00
--------------------------------	-----	------

CAMPANIA

A.O.U. FEDERICO II-FAC.MEDICINA - NAPOLI	159	0,65
--	-----	------

A.O. SANT'ANNA E SAN SEBASTIANO -		
-----------------------------------	--	--

CASERTA	271	1,50
---------	-----	------

A.O. S.G. MOSCATI - AVELLINO	123	0,00
------------------------------	-----	------

A.O.U.U. SAN GIOVANNI DI DIO E RUGGI -		
--	--	--

SALERNO	168	2,28
---------	-----	------

A.O. COLLI - P.MONALDI - NAPOLI	200	1,18
---------------------------------	-----	------

A.O. A.CARDARELLI - NAPOLI	131	5,52
----------------------------	-----	------

OSP. LORETO MARE - NAPOLI	130	0,00
---------------------------	-----	------

C.C.A.MONTEVERGINE - MERCOGLIANO - AV	1 273	0,38
---------------------------------------	-------	------

ANGIOPLASTICA CORONARICA PREVENTIVA	Numero ricoveri	Rischio di mor- tali- tà a 30 gg. aggiu- stato (%)
STRUTTURA SANITARIA		

C.C.A. S.LUCIA - SAN GIUSEPPE		
-------------------------------	--	--

VESUVIANO - NA	536	1,01
----------------	-----	------

C.C.A. MEDITERRANEA - NAPOLI	821	1,68
------------------------------	-----	------

C.C.A. VILLA DEI FIORI - ACERRA - NA	183	0,00
--------------------------------------	-----	------

OSP.C. SACRO CUORE GESÙ FTB -		
-------------------------------	--	--

BENEVENTO	259	1,70
-----------	-----	------

C.C.A. PINETA GRANDE - CASTEL VOLTURNO - CE	301	0,36
---	-----	------

C.C.A. S.MICHELE - MADDALONI - CE	169	2,57
-----------------------------------	-----	------

PUGLIA

A.O.U.U. RIUNITI - FOGGIA	149	0,00
---------------------------	-----	------

A.O.U.U. DI BARI - BARI	140	0,00
-------------------------	-----	------

IRCCSF CASA SOLLIEVO SOFFERENZA -		
-----------------------------------	--	--

SAN GIOVANNI ROTONDO - FG	253	0,65
---------------------------	-----	------

OSP. V.FAZZI - LECCE	205	0,59
----------------------	-----	------

OSP. PERRINO - BRINDISI	129	1,95
-------------------------	-----	------

C.C.A. CITTÀ DI LECCE - LECCE	280	0,34
-------------------------------	-----	------

C.C.A. ANTHEA - BARI	420	0,22
----------------------	-----	------

C.C.A. VILLA BIANCA - BARI	469	0,22
----------------------------	-----	------

C.C.A. VILLA VERDE - TARANTO	229	0,38
------------------------------	-----	------

C.C.A. SANTA MARIA - BARI	304	0,26
---------------------------	-----	------

OSP.C. GENERALE CARD. G. PANICO -		
-----------------------------------	--	--

TRICASE - LE	176	0,00
--------------	-----	------

OSP.C. MIULLI - ACQUAVIVA DELLE		
---------------------------------	--	--

FONTI - BA	231	1,29
------------	-----	------

BASILICATA

A.O. S.CARLO - POTENZA	409	0,92
------------------------	-----	------

CALABRIA

A.O. MATER DOMINI LOC.GERMANETO -		
-----------------------------------	--	--

CATANZARO	204	0,56
-----------	-----	------

A.O. PUGLIESE - CATANZARO	184	0,66
---------------------------	-----	------

C.C.A. S.ANNA HOSPITAL - CATANZARO	439	0,65
------------------------------------	-----	------

SICILIA

A.O.U. P.GIACCONE - PALERMO	141	3,29
-----------------------------	-----	------

A.O. CIVICO DI PALERMO - PALERMO	178	1,93
----------------------------------	-----	------

A.O. PAPARDO - MESSINA	200	0,00
------------------------	-----	------

A.O.U. V.EMANUELE - CATANIA	425	1,08
-----------------------------	-----	------

A.O. CANNIZZARO - CATANIA	198	0,65
---------------------------	-----	------

C.C.A. MORGAGNI NORD - PEDARA - CT	379	1,95
------------------------------------	-----	------

C.C.A. VILLA MARIA ELEONORA - PALERMO	391	1,08
---------------------------------------	-----	------

OSP. CIVILE MARIA PATERNÒ - RAGUSA	273	1,58
------------------------------------	-----	------

OSP. G.F.INGRASSIA - PALERMO	143	0,96
------------------------------	-----	------

SARDEGNA

A.O. G.BROTZU - CAGLIARI	229	0,00
--------------------------	-----	------

OSP. CIVILE SASSARI - SASSARI	120	3,18
-------------------------------	-----	------