



www.cardiologicomonzino.it

Nel sito web sono disponibili tutte le informazioni relative al Centro Cardiologico Monzino, comprese quelle riportate nel presente documento; è inoltre possibile prenotare visite ed esami ed iscriversi alla Newsletter per ricevere via e-mail le novità e gli aggiornamenti online pubblicati nella rubrica "In primo piano".

Centro Cardiologico Monzino
Istituto di Ricovero e Cura a Carattere Scientifico
Via Parea 4 20138 Milano
T +39 02.58002.1 F +39 02.504667
W www.cardiologicomonzino.it



Visite ed esami ambulatoriali

*Depliant a cura di Fabio Tealdi
Responsabile CUP (Centro Unico di Prenotazione)*

Questo depliant è un estratto dalla
Carta dei Servizi, disponibile sul sito
www.cardiologicomonzino.it
e presso l'Ufficio Relazione con il Pubblico.

Numeri utili **Centralino**
T +39 02.58002.1

Ufficio Relazioni con il Pubblico
T +39 02.58002.240
E urp@cardiologicomonzino.it

*Dal lunedì al venerdì
dalle 8.30 alle 12.30*

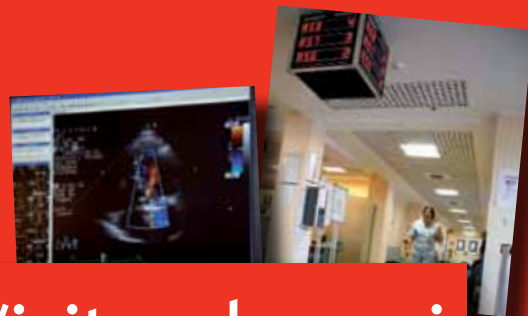

Cosa facciamo

Le Unità Operative del Monzino sono:

Area Cardiologia Critica

- Scompenso, Cardiologia Clinica e Riabilitativa
- Terapia Intensiva Cardiologica (UTIC)
- Pronto Soccorso e Cardiologia d'Urgenza

Area Cardiologia Interventistica

- Cardiologia Invasiva 1
- Cardiologia Invasiva 2
- Cardiologia Invasiva 3
- Cardiologia Invasiva 4

Area Aritmologia

- Aritmologia ed Elettrofisiologia
- Ventricular Intensive Care (VIC)

Area Chirurgia Cardiovascolare

- Cardiocirurgia 1
- Cardiocirurgia 2
- Chirurgia Vascolare ed Endovascolare
- Anestesia e Terapia Intensiva Post-Operatoria (TIPO)
- Banca Italiana Omoinnesti (BIO)

Area Imaging Cardiovascolare

- Ecocardiografia
- Radiologia (TAC e RM)

Servizi Clinici

- Medicina di Laboratorio
- Poliambulatorio
- Blocco Operatorio
- Telemedicina

Il Centro Cardiologico Monzino di Milano è un Istituto di Ricovero e Cura a Carattere Scientifico (IRCCS) dedicato alle malattie cardiovascolari. E' convenzionato con l'Università degli Studi di Milano. Persegue l'eccellenza nella cura del paziente integrando la ricerca scientifica con l'attività clinica. L'Istituto, accreditato con il Servizio Sanitario Nazionale, è dotato di Pronto Soccorso Specialistico per le urgenze cardiovascolari ed assicura, nell'ambito del sistema lombardo 118 dell'emergenza urgenza, le prestazioni 24 ore su 24, ivi compreso il trattamento dell'infarto miocardico acuto con angioplastica primaria. L'attività di cura e di ricerca del Monzino è organizzata per Unità Operative specialistiche integrate.

Elena Tremoli
Direttore Scientifico

Poliambulatorio cardiovascolare

Cardiologia

- ambulatorio di cardiologia clinica
- ambulatorio di cardiopatia ischemica
- ambulatorio di aritmologia e programmazione pace-maker/cardioverter (ICD)
- ambulatorio ipertensione
- ambulatorio Holter pressorio 24 ore
- ambulatorio dello scompenso
- ambulatorio di pneumocardiologia
- ambulatorio di riabilitazione cardiologica
- palestra di riabilitazione
- ambulatorio ECG basale di controllo
- ambulatorio Holter cardiaco 24 ore
- ambulatorio test da sforzo al cicloergometro
- ambulatorio di Ecocardiografia
- ambulatorio prevenzione aterosclerosi

Cardiochirurgia

- ambulatorio di cardiochirurgia

Chirurgia vascolare, endovascolare ed angiologia

- ambulatorio di chirurgia vascolare/angiologia
- ambulatorio doppler vascolare

Anestesiologia

- ambulatorio di anestesia

Radiologia

- TAC, RM, ecografia e RX tradizionale

Medicina di laboratorio

- esami del sangue, esami microbiologici e delle urine
- ambulatorio per il controllo della terapia anticoagulante orale (TAO)

Telemedicina

- centrale operativa di telemedicina cardiovascolare e riabilitazione domiciliare

Come accedere

Presso il Monzino, possono essere eseguite visite specialistiche ed esami diagnostici sia in regime di Servizio Sanitario Nazionale, sia a pagamento (vedi depliant su prestazioni private).

Prenotazione

Sulla base della richiesta del medico di base o specialista (esterno o interno), la prenotazione di visite ed esami si effettua:

- telefonando al CUP (Centro Unico Prenotazioni)
- di persona presso il CUP
- dal sito www.cardiologicomonzino.it (Prenota online)
- via fax inviando l'impegnativa o la richiesta del medico

Il personale CUP è tenuto a fornire tutte le informazioni richieste e le indicazioni specifiche sugli esami che necessitano di preparazione particolare. Nel caso in cui il paziente debba disdire la prenotazione, è necessario che ne dia comunicazione al CUP (telefonando o via sito Internet), allo scopo di rendere disponibile il servizio per altri pazienti. Il paziente che con la prenotazione fornisce il numero del suo cellulare, riceverà un SMS con il promemoria dell'appuntamento.

Accettazione

All'arrivo presso il Monzino, il paziente deve rivolgersi all'Accettazione Ambulatoriale (vedi "Contatti" per orari CUP). Si raccomanda di arrivare con 40 minuti di anticipo all'appuntamento per visite ed esami. Per le prestazioni in regime di Servizio Sanitario Nazionale, all'atto dell'accettazione è indispensabile avere:

- impegnativa SSN
- tessera sanitaria con esenzioni per patologia
- documento di identità valido e codice fiscale
- Carta Regionale dei Servizi (per pazienti lombardi)
- eventuale documentazione clinica e precedenti referti di esami diagnostici (da consegnare al medico).

Validità impegnative SSN

Per le prestazioni in regime di SSN, sono valide solo le impegnative redatte da MMG o Specialista e compilate secondo quanto stabilito dalla normativa regionale. L'Istituto non può modificare tali impegnative. Le prestazioni prescritte su impegnativa devono essere prenotate entro 1 anno a partire dalla data di compilazione. A partire dalla data della prima accettazione delle prestazioni prescritte, l'impegnativa vale 1 altro anno. Per le prestazioni in regime privato, all'atto dell'accettazione è indispensabile avere:

- codice fiscale
- documento di identità valido
- eventuale tessera di fondi/assicurazioni private (e relativa impegnativa dell'ente, se prevista)
- eventuale documentazione clinica e precedenti referti di esami diagnostici (da consegnare al medico).

Esami di laboratorio

Per gli esami di laboratorio non è necessaria alcuna prenotazione, quindi è sufficiente presentarsi a digiuno presso l'Accettazione Ambulatoriale (vedi "Contatti" per orari punto prelievi). Per esami con particolari precauzioni o modalità di raccolta dei campioni, consigliamo di telefonare prima al CUP del Monzino.

Tariffe

Per le prestazioni erogate in regime di Servizio Sanitario Nazionale, il paziente pagherà solo il ticket, quando non esente, all'atto dell'accettazione, tramite contanti, assegno o Bancomat. Per le prestazioni private si applicano le tariffe del Monzino che vengono comunicate dal CUP (vedi Depliant sulle prestazioni private). In entrambi i casi non si accettano sospesi per il pagamento dei compensi dovuti, che avviene contestualmente alla fase di accettazione.

Ritiro referti

I referti degli esami possono essere ritirati presso il CUP (vedi sezione "Contatti" per gli orari) dal paziente o da altra persona con una delega firmata ed i documenti d'identità del titolare e del delegato.

Contatti

Centralino

T +39 02.5800.21 F +39 02.504667 - +39 02.58002.632

CUP - Poliambulatorio Cardiovascolare

- *Prenotazioni telefoniche*

Attività private T +39 02.58002.999

Attività SSN T +39 02.58002.391

dal lunedì al venerdì ore 8.15—16, sabato ore 10—12

F +39 02.58002.266

- *Prenotazione via Internet*

W www.cardiologicomonzino.it (*Prenota Online*)

- *Prenotazioni di persona*

dal lunedì al venerdì ore 9—16.30 sabato ore 10—12

- *Accettazioni*

dal lunedì al venerdì ore 7.15—19, sabato ore 8—12

- *Ritiro referti*

dal lunedì al venerdì ore 11—15, sabato ore 9—12

Punto Prelievi

dal lunedì al venerdì ore 7.30—9.30, sabato ore 8—10

- *Terapia Anticoagulante Orale (TAO)*

dal lunedì al giovedì ore 12 —14.30

Punto Prelievi Sesto S. Giovanni (Mi)

Via Gorizia 23 c/o Polimedical +39.0224113723

- *Informazioni*

dal lunedì al venerdì ore 9.15—18.30, sabato ore 9.15—12

- *Accettazione*

dal lunedì al venerdì ore 7.15—9.30, sabato ore 7.15—10

- *Ritiro referti*

dal lunedì al venerdì ore 7.15—19.30, sabato ore 7.15—12.30

Direzione Sanitaria

Dott. Lorenzo Cammelli

T +39 02.58002.221

E direzione.sanitaria@cardiologicomonzino.it

Come raggiungerci

Con i mezzi pubblici (ATM)

- **dal Centro:**

(1) prendere la metropolitana gialla (linea 3) direzione San Donato fino al capolinea, poi l'autobus 45, fermata Via Vittorini che si trova a 50 metri dal Monzino

(2) prendere il tram 27 fino alla fermata di Viale Ungheria, quindi prendere l'autobus 66 o 45 per Linate, fermata Via Vittorini.

- **dalle stazioni Centrale e Rogoredo:** prendere la metropolitana gialla (linea 3) e seguire le indicazioni di cui al precedente punto (1).

In automobile

Il Monzino è situato a 100 metri dall'uscita di Via Mecenate della Tangenziale Est.

- **da Milano:** imboccare Via Mecenate, al semaforo prima della Tangenziale Est girare a sinistra e seguire le indicazioni Centro Cardiologico Monzino.

- **dall'autostrada A1 (Bologna):** imboccare la Tangenziale Est (direzione Venezia) fino all'uscita Via Mecenate e seguire le indicazioni Centro Cardiologico Monzino.

- **dall'autostrada A4 (Venezia):** imboccare la Tangenziale Est (direzione Bologna) fino all'uscita Via Mecenate e seguire le indicazioni Centro Cardiologico Monzino.

- **dall'autostrada A4 (Torino), A8 (Varese), A7 (Genova), A9 (Como):** imboccare la Tangenziale Ovest (direzione Bologna) e quindi la Tangenziale Est (direzione Venezia) fino all'uscita Via Mecenate e seguire le indicazioni Centro Cardiologico Monzino.

Piantina

Nel sito web del Monzino (www.cardiologicomonzino.it) alla voce "come raggiungerci", è disponibile una piantina stradale.